

Alain Joriot

Art postal

Éditions JCM

Alain Joriot

Art postal

Éditions JCM Ramonville (Haute-Garonne) marcel-jc@wanadoo.fr Mai 2022

Le mot de l'éditeur

Lorsque l'enveloppe d'une lettre envoyée par la poste, ou encore une simple carte postale, devient support d'expression artistique, nous entrons dans le monde de l'Art postal.

Le présent recueil réunit des créations d'Alain Joriot dans ce domaine. On y trouvera des lettres dont l'éditeur a lui-même été destinataire (la plus ancienne est de 1965), ainsi que beaucoup d'autres, que l'artiste lui a communiquées en 2022.

Parmi les adresses des missives reproduites, nous avons, par respect de la vie privée, flouté le nom des personnes que nous n'avons pas pu joindre pour avoir leur assentiment.

Jean-Claude Marcel, Ramonville (Haute-Garonne), Mai 2022

marcel-jc@wanadoo.fr

Aperçu de sculptures Joriot



Le syndrome du champ de blé
0,40 x 0,45 x 0,45 m
Acier ciré



Riveting rosie's
0,50 x 0,55 m
Acier ciré

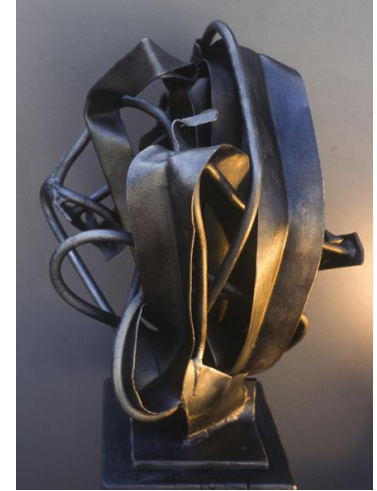

Point de réalité culturelle
0,40 x 0,40 x 0,50 m
Acier

Pour en voir davantage, visiter le site <http://joriot.net>

Enveloppes et cartes ornées

(de 1965 à nos jours)



Postes Sep 2014

560
Kidun

21530A-02 FRANCE
29-06-21 LA POSTE



famille Marcel
19 Av. Emile Zola
31520 Ramonville
St Agne

TL0005 / 190







JORJOT SCULPTEUR
 1952
 13540 Puyrikar
 FRANCE
 route du Colonel Belle



21530A-02 FRANCE

26-01-22 LA POSTE



Monsieur le Directeur, de J.C.P. édition
 Marcel
 19 Av. Emile Zola
 31520 Ramonville St Agne
 France



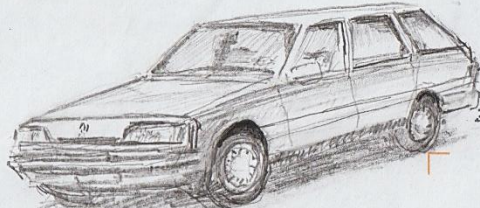

21530A-02

FRANCE

23-06-20

LA POSTE



82700

M^{me} M^{me} Marcel
le Pailhoux
2 Taubourg Pailhoux

Escaatens

France







Yonthen, Marcel Jean Claude
Irene Bellin ENAC
Toulouse

31400.

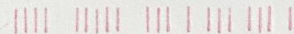

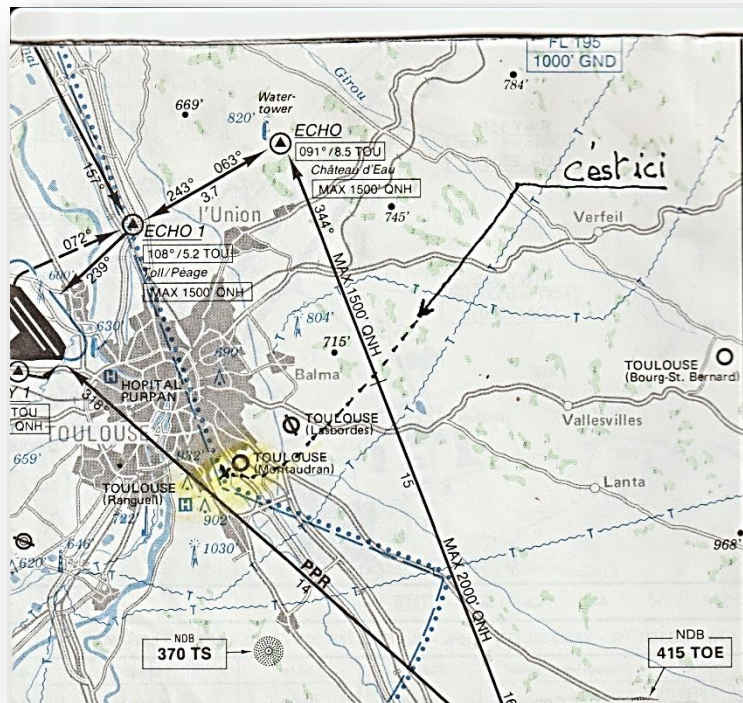

← Voir le plan.



famille. Marcel Jean Claude
 ENAK.
 9 Av. Belin
 31400 Toulouse.



LA SUISSE RADIEUSE
318 - Le Mont Blanc vu de Genève

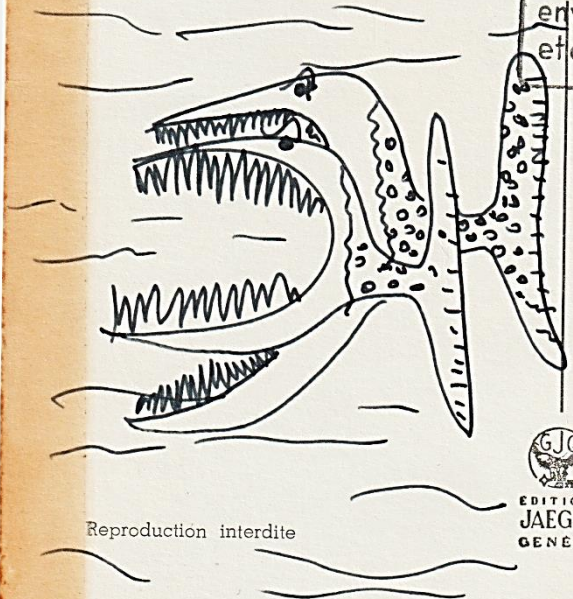

Reproduction interdite

IRIS
MEXICHROME
à temps
envois de Noël
et de Nouvel-An



GJG
EDITIONS
JAEGER
GENEVE

Monsieur Jean Claude Marcel
ou 14
17 rue Felicien David
David.
Aix en provence

13

France

DÉPARTEMENT DU RHONE

IMPRIMERIE ADMINISTRATIVE

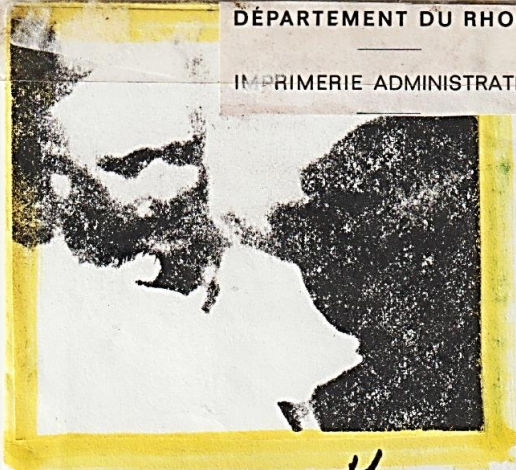

JORINT
LA GUYENNE
Puyricard
13543479312

A utiliser que les
4 premiers numéros les autres sont la pour
faire bien.

Monsieur Marcel Jean Claude
9 ou 7 rue Bélin
31 Toulouse
France

~~Autrichien - gris.~~

professeur alain joriot

ÉTUDE DU CHOC
IMPACTOGRAPHIE

Céramiques Amado
CÉLONY
AIX-EN-PROVENCE



Monsieur Jean Paul Marcel
St Quentin Fallavier
38

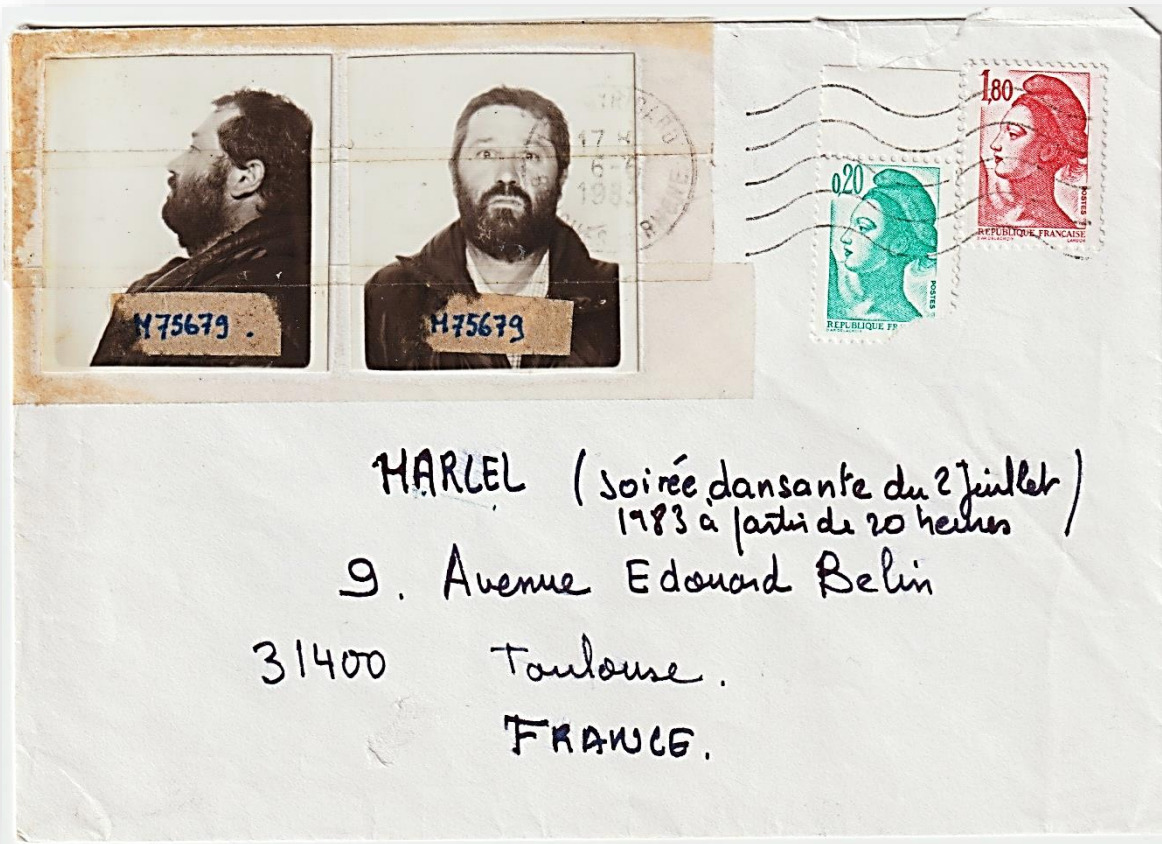

Konsulat General de TOUCHKANIE

1952.3 Route du Kōlonel Bellec
13540 - PUYRIKARD
FRANKASKAIA (FRANCE)

Attentionir: *Extensio* Büro



Le Boung
01190 Booz

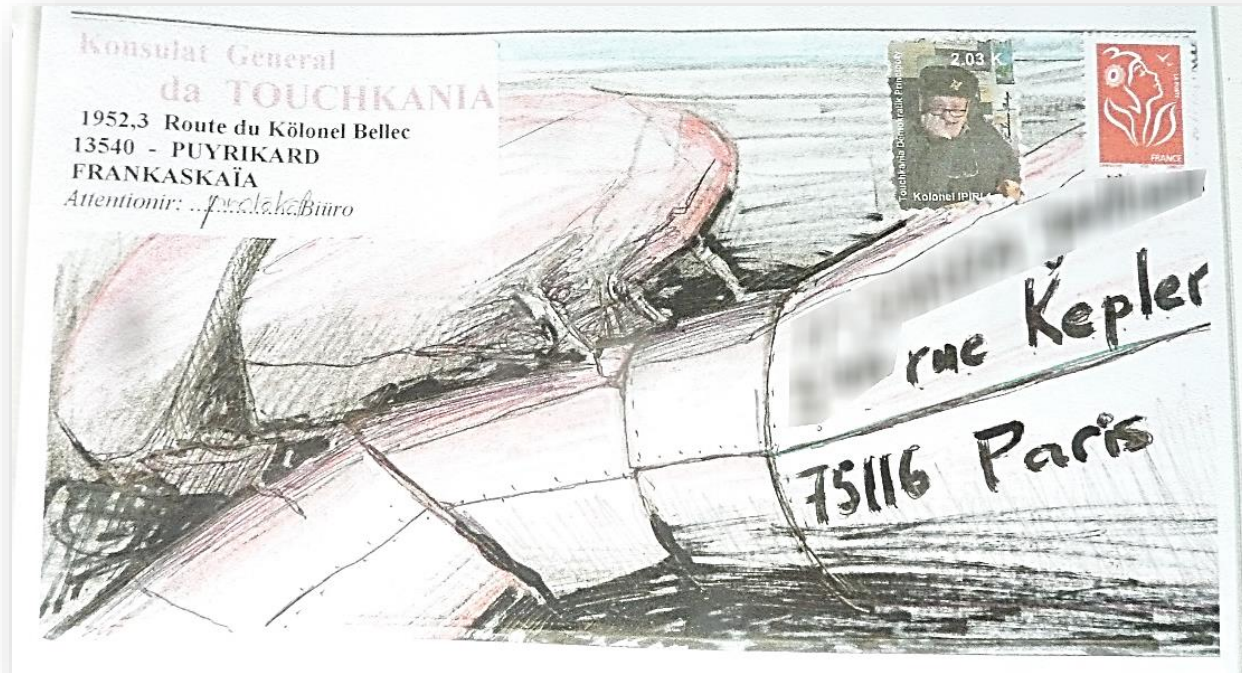

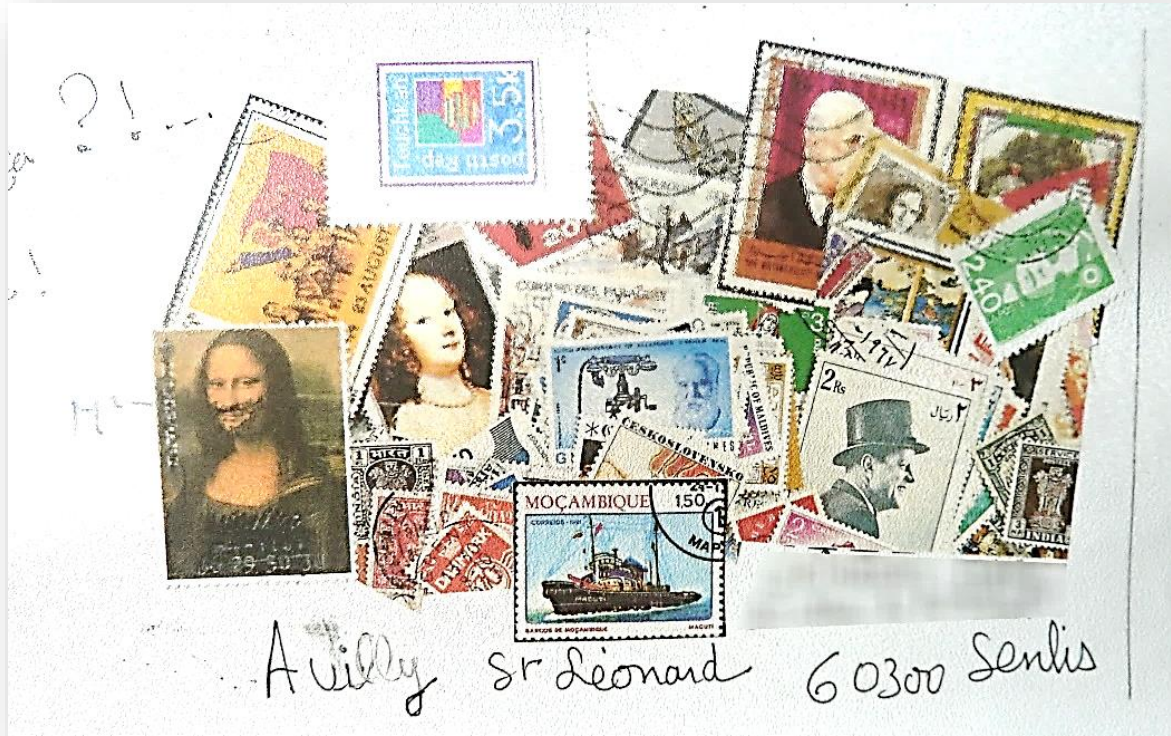

A villy Sr Leonard 60300 Senlis



Konsulat General
Da TOUCHKANIA

Attentionir to ael. KGA
1952,3 Route du Könel Bellec
13540 - Puyrikar / FRANKASKA



Montyem. Medam

64320

IDRON



VOTRE ARTILLERIE DE 15 M FRANCHIT-EL LES 20 km?

et ATTEINT-EL LA PORTEE DESORMAIS VITAL DES 30 km?

Les projectiles HE-ERFB de 155 mm - BT pour "Bout Telle" (cuot évide) et BB pour "Base Bleed" (cuot exsudent) - répondent parfaitement aux exigences actuelles en matière de très grande portée et ce, tout en réduisant la dispersion et en augmentant la charge explosive. Les projectiles de 155 mm HE-ERFB/BT et ERFB/BB, avec leurs tenons de centrage usinés hors masse torçés, sont une spécialité PRB parmi d'autres dans une large gamme de produits de Défense.

HE-ERFB/BT NR 173
HE-ERFB/BB NR 265

CHOIZI TOUCHKANIYA ARMEMAN

tous les jours 11h-18h sur rendez-vous

LE LABORATOIRE
618, rue de la République 91 400 112 30
sur rendez-vous

LES DUJON

"Syndrome du champ de blé", Alain Joriot sculpture, dessin, installation 7-21 décembre
"Mury Lechal et Jean-Pierre Despéris" installation 11-13 et 19-20 janvier

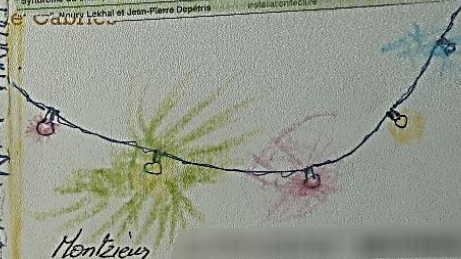

Mentzien

Avilly s/Noeunard
60300 SENLIS
FRANSIA

155 H
ERFB
NR 265

LOT -2-30
W/SUMPL CHG
W/ BBU

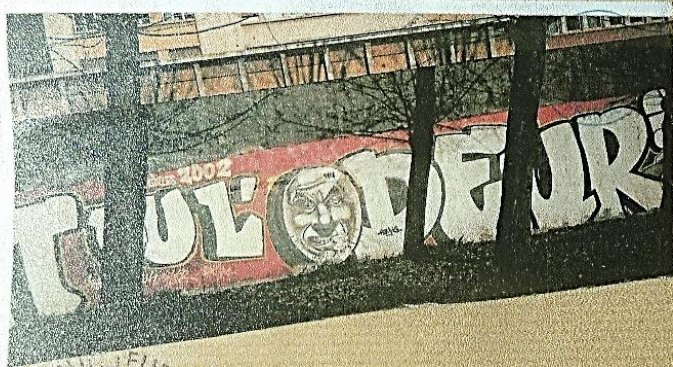

Montsin

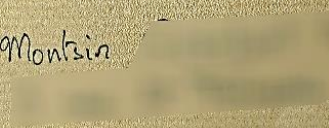

64320

ADRON.

FRANCE



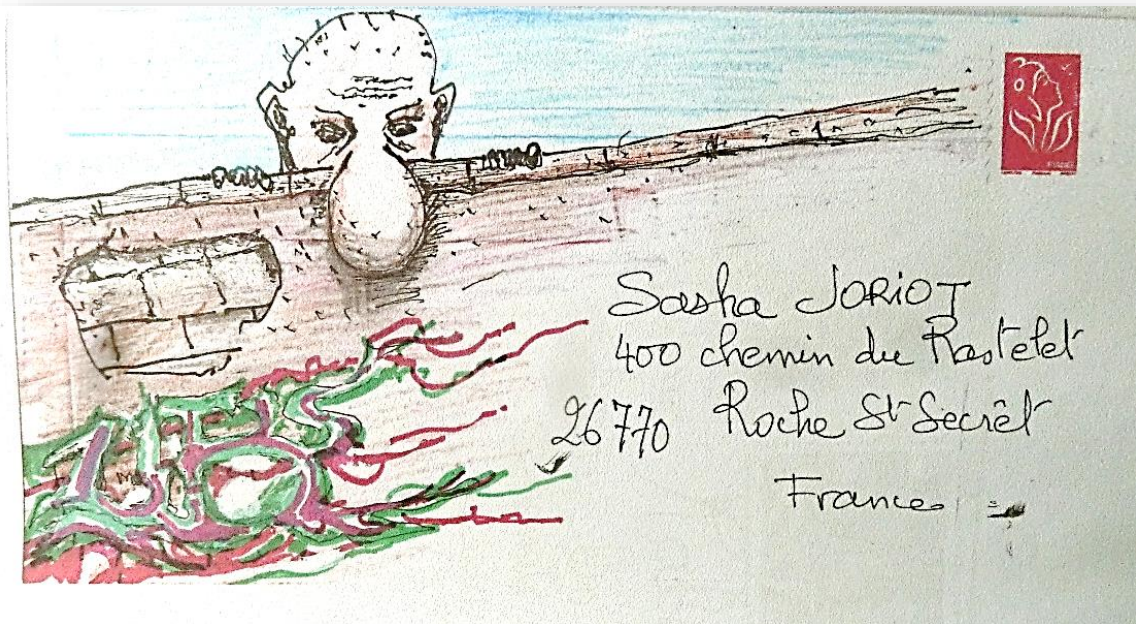

Sasha JORIO
400 chemin du Rostelet
26770 Roche St Secrét
France

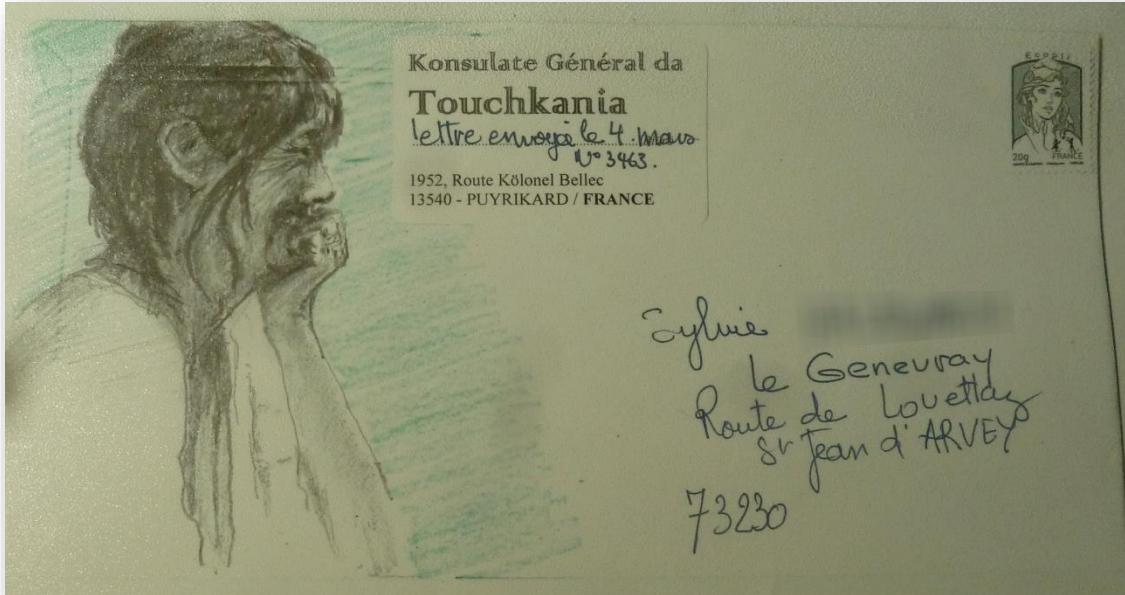



Konsulate Général da

Touchkania

lettre partie le 25-Mar-2014

1952, Route Colonel Bellec
13540 - PUYRIKARD / FRANCE



*Madame [redacted] Liché
chemin du haut de Mabuesse
13080 Luynes
France*

Monsieur et Madame Joriot
Profitez vite de l'offre spéciale de TRÉQUIPMENT.



Monsieur et Madame Joriot
chemin
400 montée du Rastelet
Roche s^r Secret
26770
France



Konsulate Général da
Touchkania

lettre partie le 30-03-2008
N° 722

1952, Route Colonel Bellec
13540 - PUYRIKARD / FRANCE



Savigney
42140 Chevrieis
France

Konsulate Général da
Touchkania

Bureau

1952, Route Colonel Bellec
13540 - PUYRIKARD / FRANCE

Musée Edgar Melik



Château
de Cabriè

Premium
Okouiss

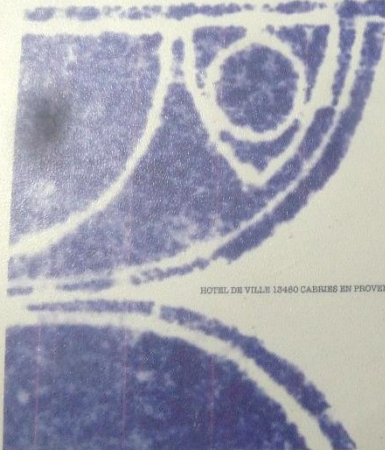

HOTEL DE VILLE 13490 CABRIES EN PROVENCE

Madame
chemin du Tey du Roy
Aix en Provence
France
13090





Lettre Prioritaire
URGENT



Monseigneur [redacted] Agent commercial
 Architecture Textile Confection de BACHES Couverture et décoration divers
 Gradins - terrasses - jardins - TENTES - CHAPITEAUX - STRUCTURES ABRIS -
 TUNELS - garages - entrepôts PARASOLS Centraux déposés grilles électriques
 VOILES D'OMBRAGE - POOL HOUSES. RESERVOIRS SOUPLES 0.5 à 80m³
 Barrages anti-pollution et anti-meduses. Baches pour bassins et réserve
 Liquide. Etude projet - Devis - Suivi - Maintenance. Casse, crouté et toutes
 heures Promenade à cheval. médium demande après midi seulement.

06220

VALLAURIS
FRANCE

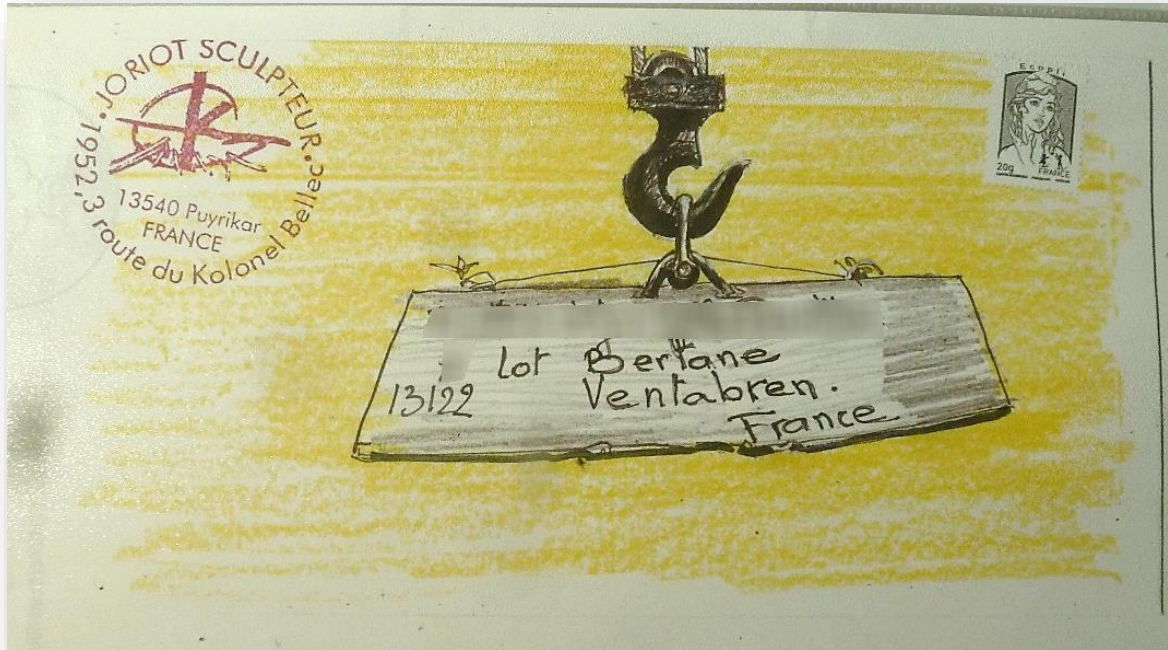

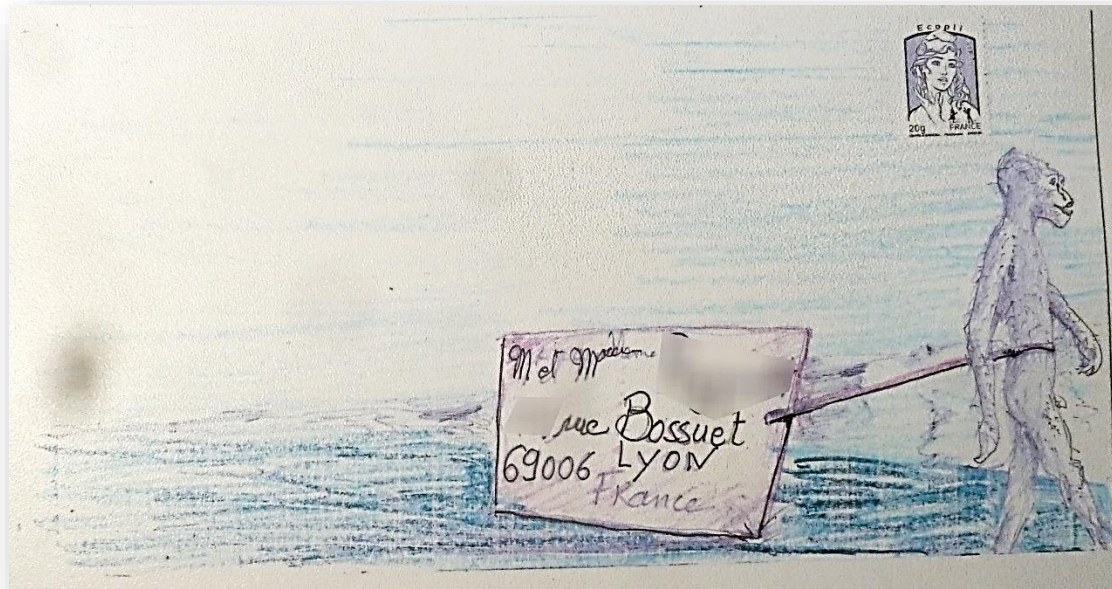



Youri JORIOT
400 chemin du Rastelet
Roche Saint Sèrèt
26770
France





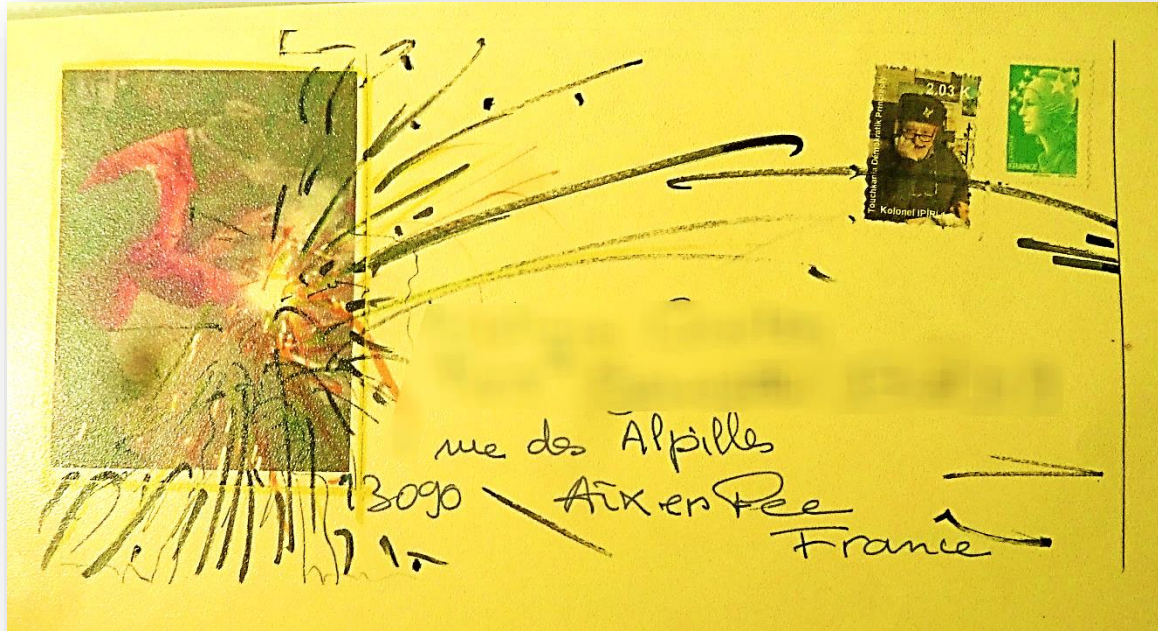

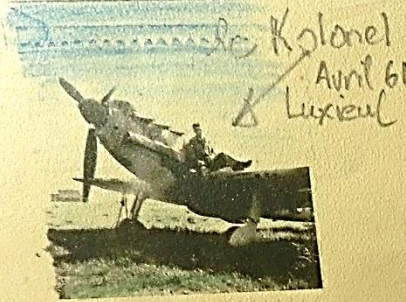

Konsulate Général da
Touchkania

Buro

1952, Route Kolonel Bellec
 13540 - PUYRIKARD / FRANCE



me des Frères Vallon
 13090 - Tipaice
 France

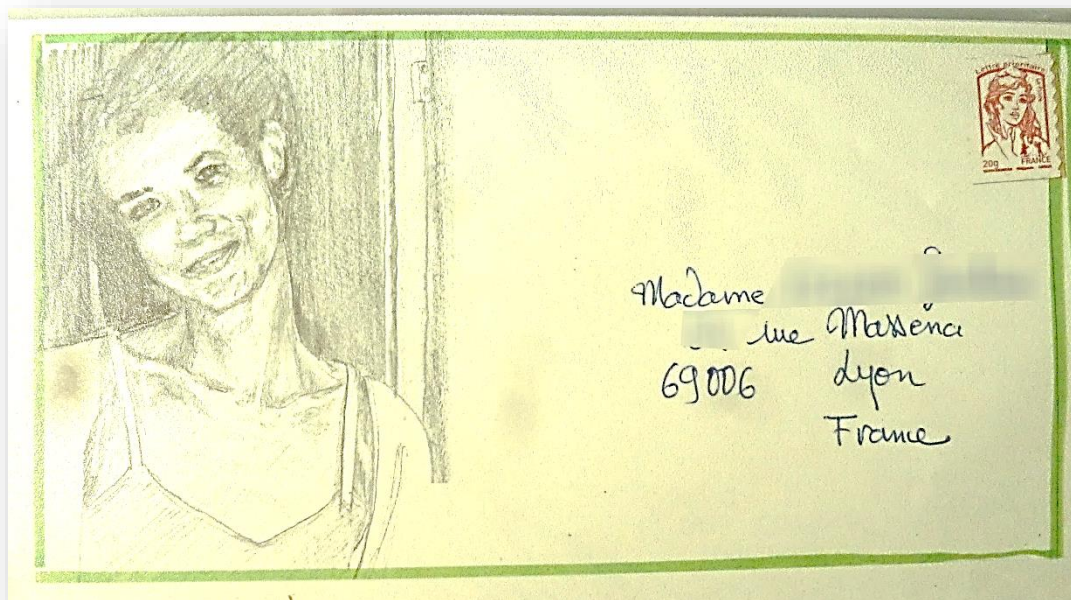

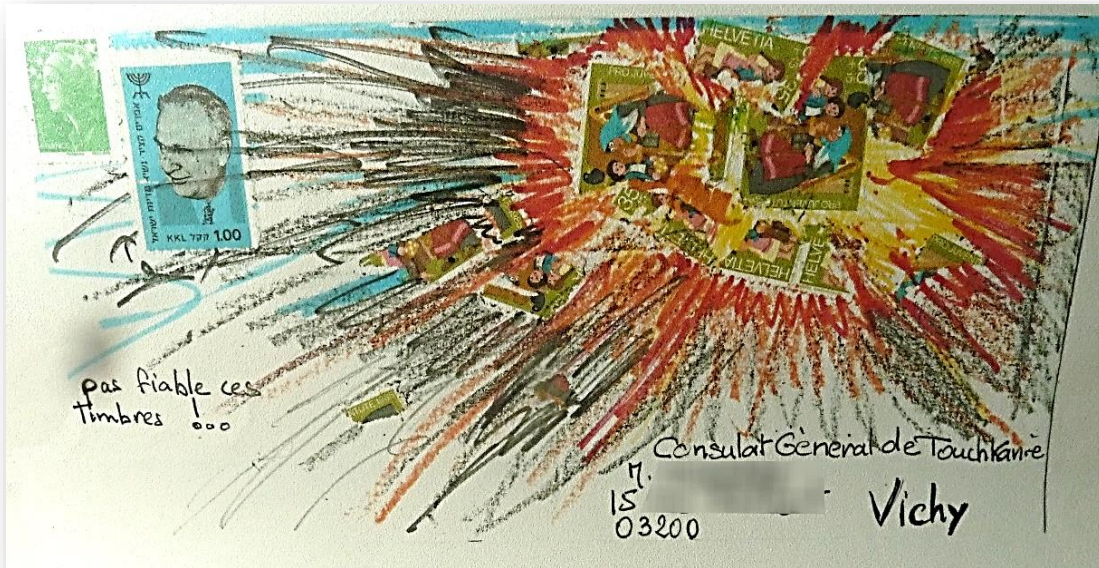

pas fiable ces
timbres !!!

Consulat Général de Tachkène
15. [redacted]
03200 Vichy



Konsulate Général da
Touchkania

..... Büro
1952, Route Kôlonel Bellec
13540 - PUYRIKARD / FRANCE



Melle [redacted]
rue Ferdinand Rey.
13006 Marseille
France

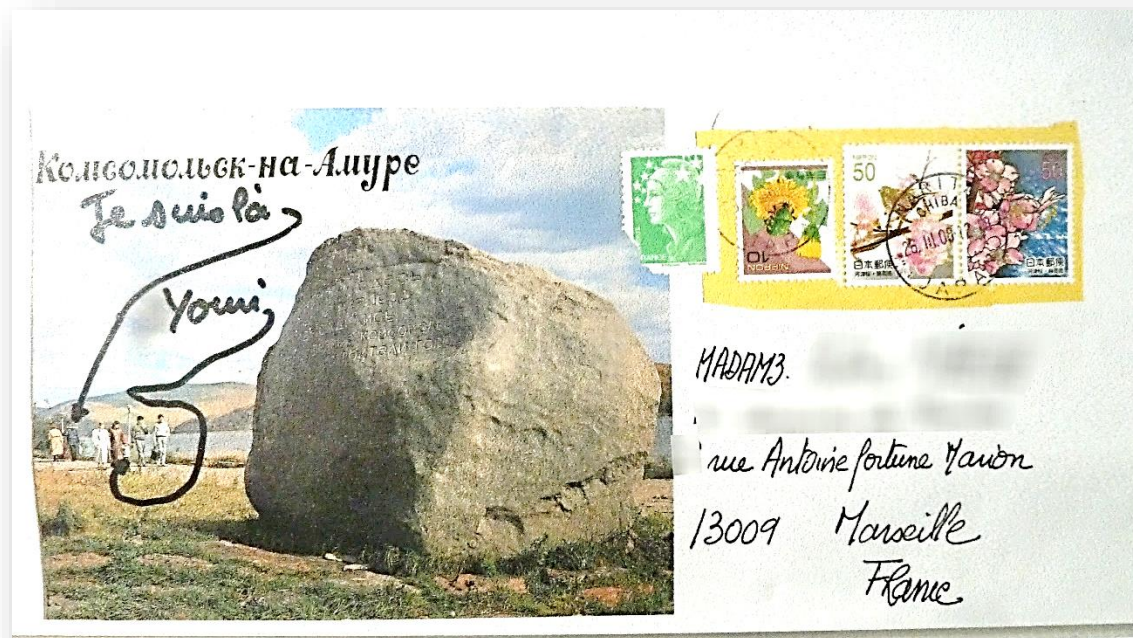





Objet : [enveloppe Alain Joriot](mailto:enveloppe@trac.fr)
Date : 10 janvier 2011 10:44:51 HNEC

A : Marc Gimbert <mgimbert@trac.fr>
1 pièce jointe, 637 Ko

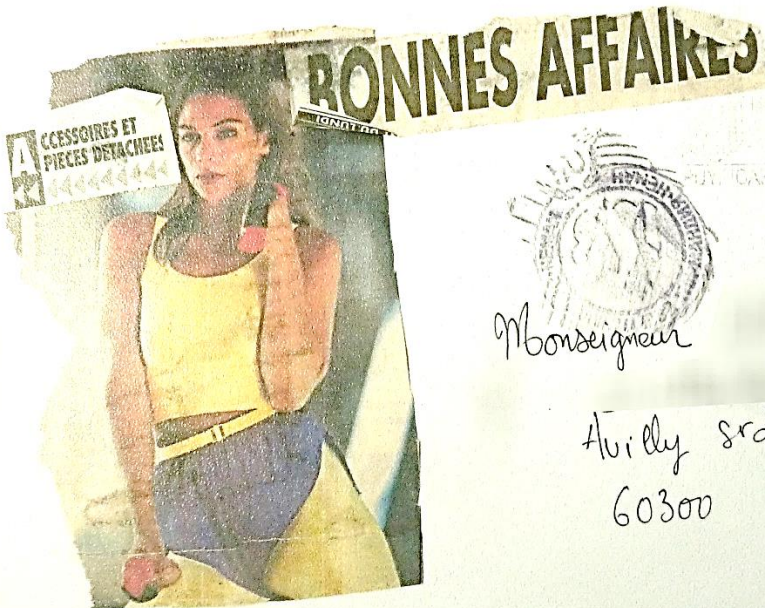

Monsieur

Avilly s r deonard

60300

Senlis
France

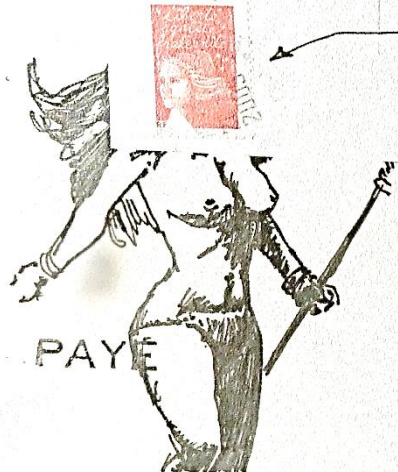

EXPEDITEUR

Monsieur !! il
recueille les timbres!
et ça! je l'importe?



Monsieur le Consul Général
Konsulat general de Touchkanie
3 rue

2005

6 4 3 2 0

IDROM
FRANCE

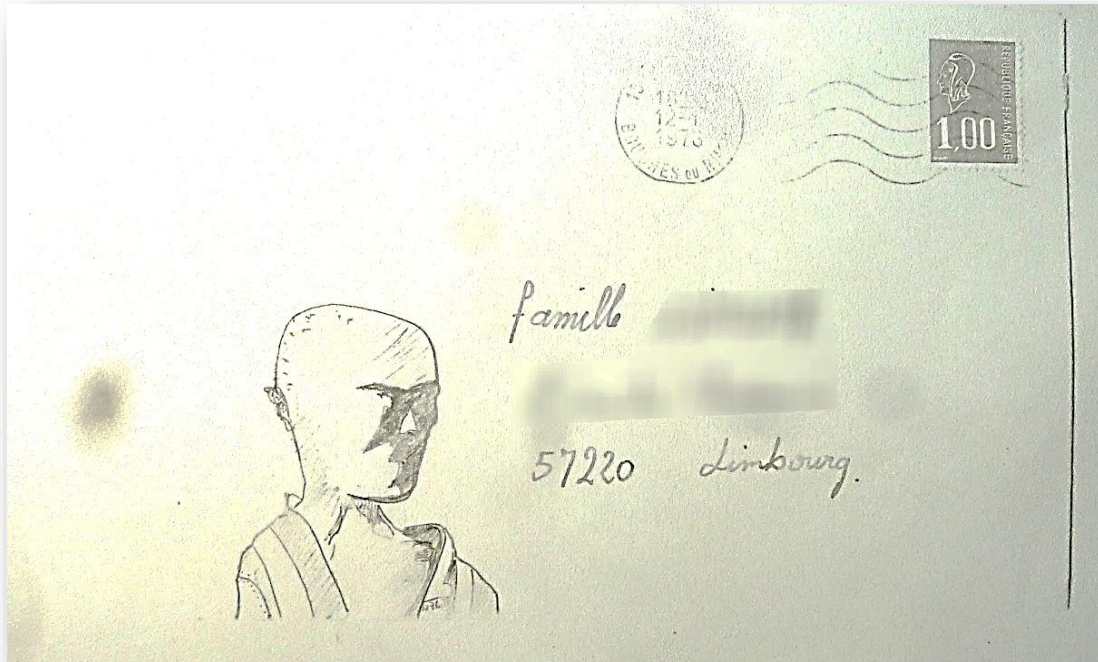



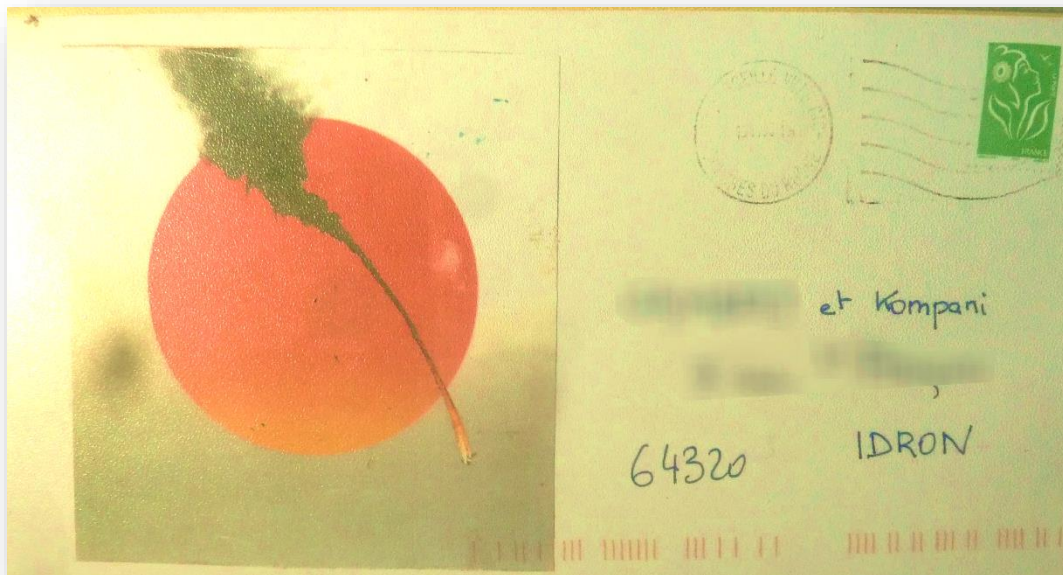

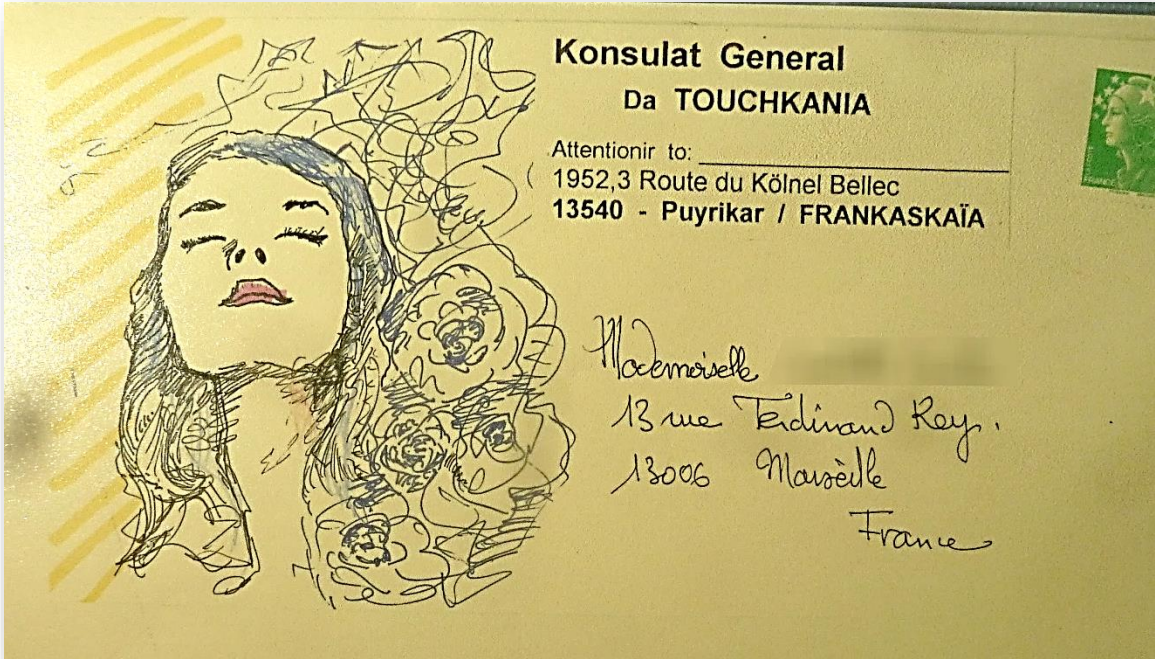

**Konsulat General
Da TOUCHKANIA**

Attentionir to: _____
1952,3 Route du Kölnel Bellec
13540 - Puyrikar / FRANKASKAÏA

Mademoiselle
13 me Edinard Reys,
13006 Marseille
France



lettre n° 311 timbrée au tarif
grande vitesse.



Youni JORIOT
400 montée du Rastelet
La Roche St Geniès
26770 France

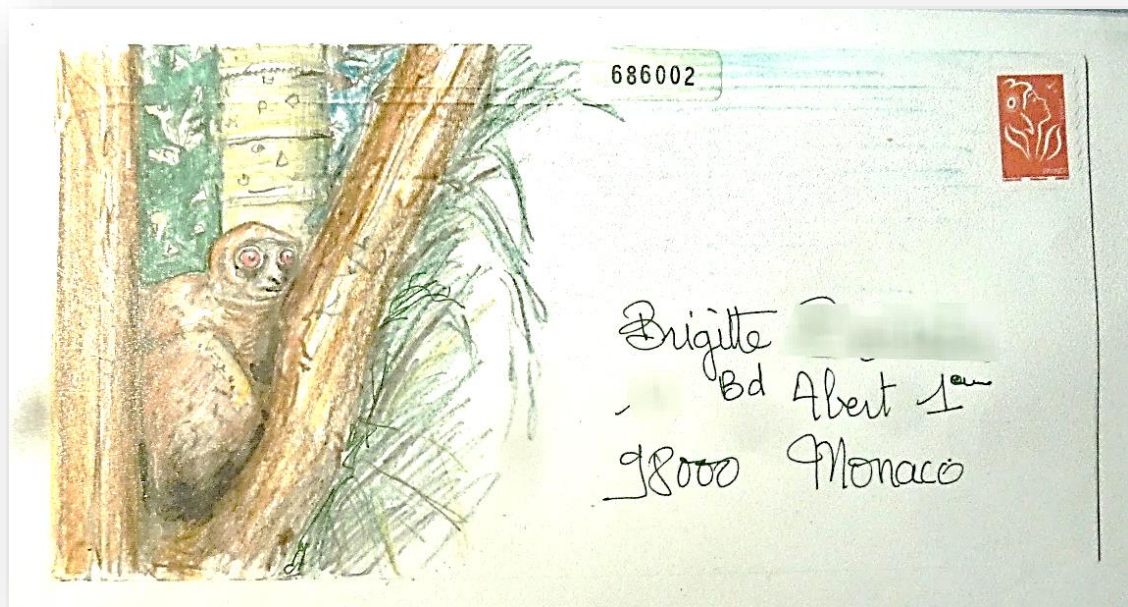

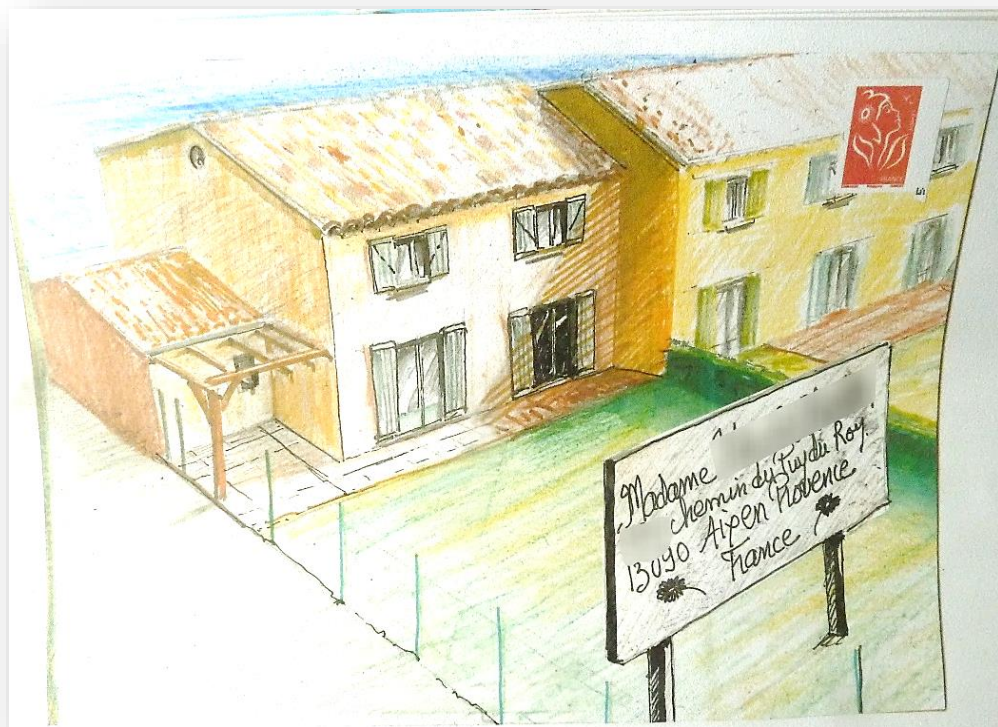

Konsulate Général da
Touchkania
Buro Kolonel JORIO *IPARI Buro*

1952, Route Kolonel Bellec
13540 - PUYRIKARD / FRANCE



67069 Ludwigshafen
Allemagne



TouchkANIA Blindés AZ-31B
Prix Public conseillé 1350000 US \$

Pour votre santé,
mangez au moins cinq fruits et légumes par jour

Monsieur

quartier du Cinglé C.D. 046.
route de Beaumareuf
13790 chateauneuf le rouge
France



OLYMPIAN 



ALLAUCH *Champagne de l'estade*
 Les EMBUS.
 13190 ALLAUCH



Conducteur
 JORIOT Giorgio
 Nicolas levide
 602 R.C.R. EEAT
 Quartier Lariboisière
 77307 Fontainebleau
 eau
 Cedex
 Armeé Française

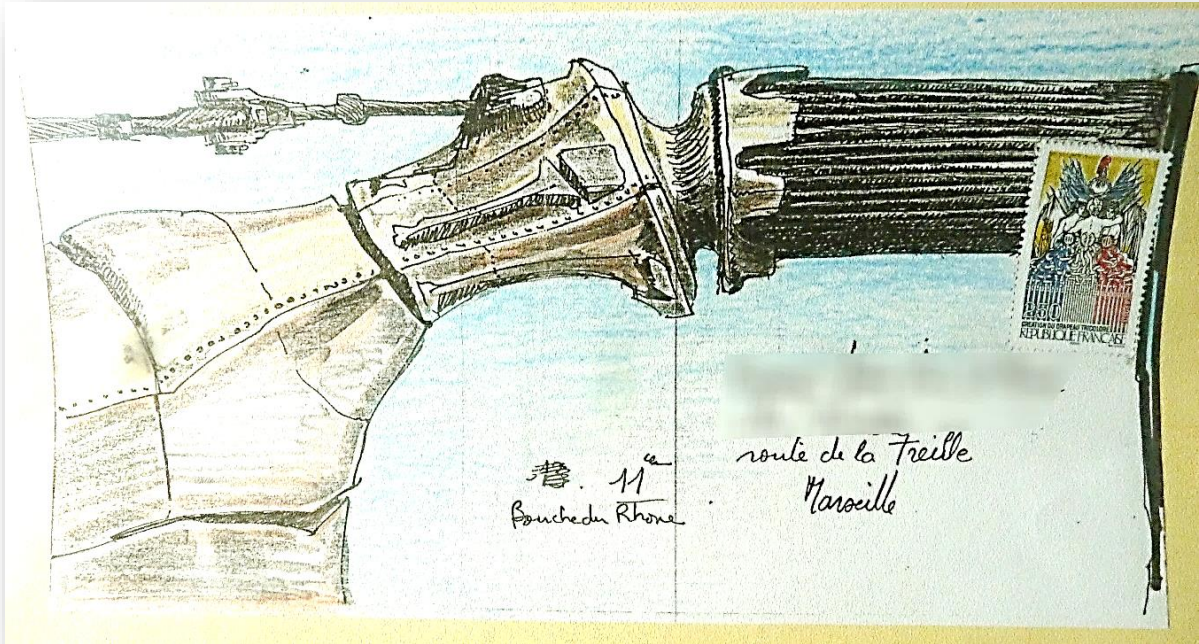

11^{ca}
Bouche du Rhône

route de la Treille
Marseille

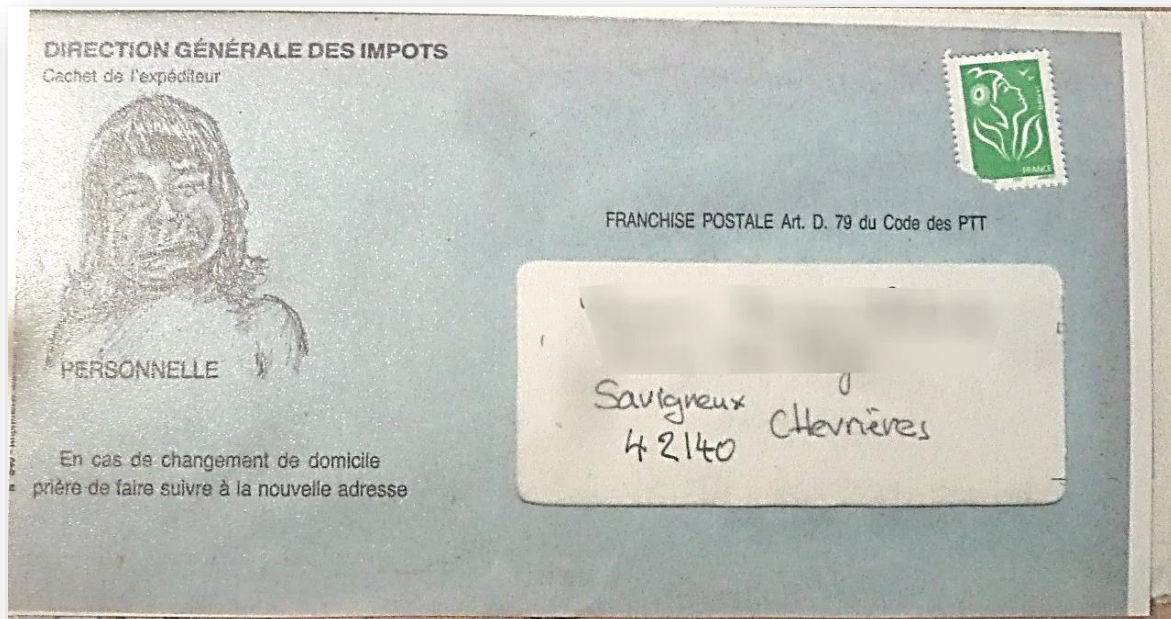





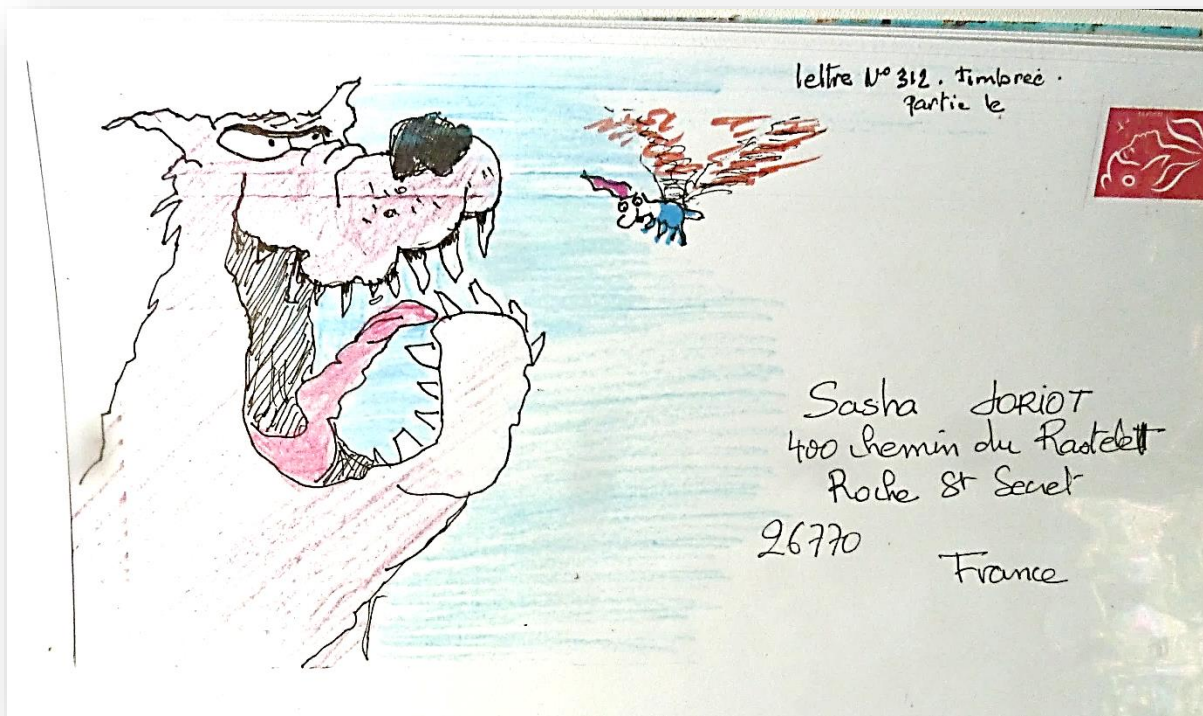

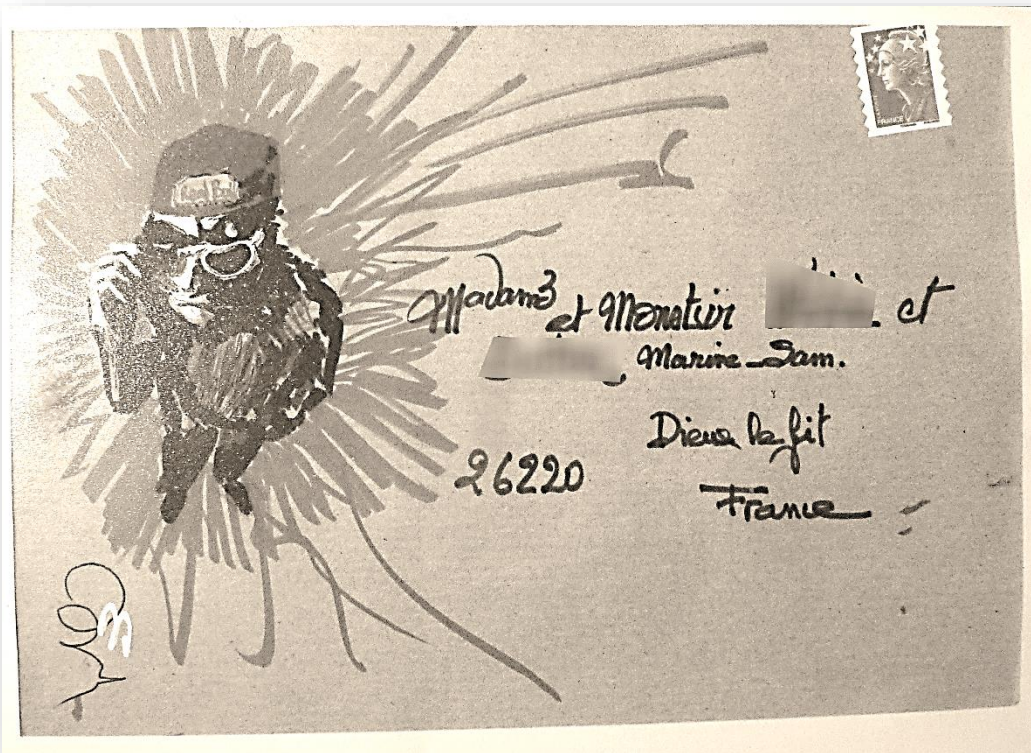

Madame et Monsieur [redacted] et

[redacted] Marine Sam.

26220

Dieux le fit

France

EM

lettre N° 312. timbrée.



Jean Marc

+ Youri

17 rue Des Maurice Trouillet
69008 LYON - France









Konsulat General de TOUCHKANIE

1952,3 Route du Kôlonel Bellec

13540 - PUYRIKARD

FRANKASKAIA (FRANCE)

Attentionir:Büro

Echidze et le Monieur
plus spécialement la Konfiterie
LOPEZ





Son Excellence Le KONSUL GENERAL
Mme la KOLONEL
Consulat General of Touchkania
1951,3 Colonel Bellec
13540 PUYRIKAR - FRANCE -



SIR

Poste. Principale

13100

Alp en Provence

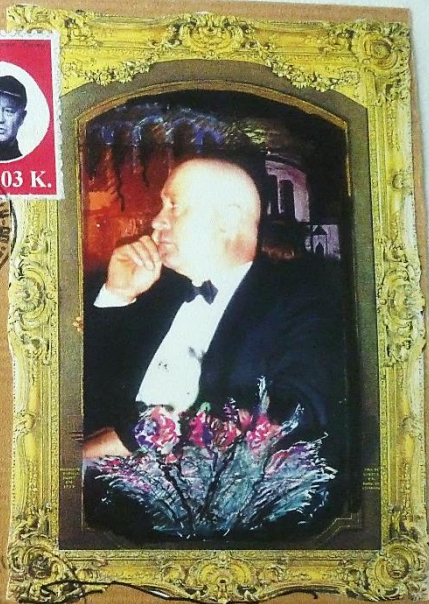

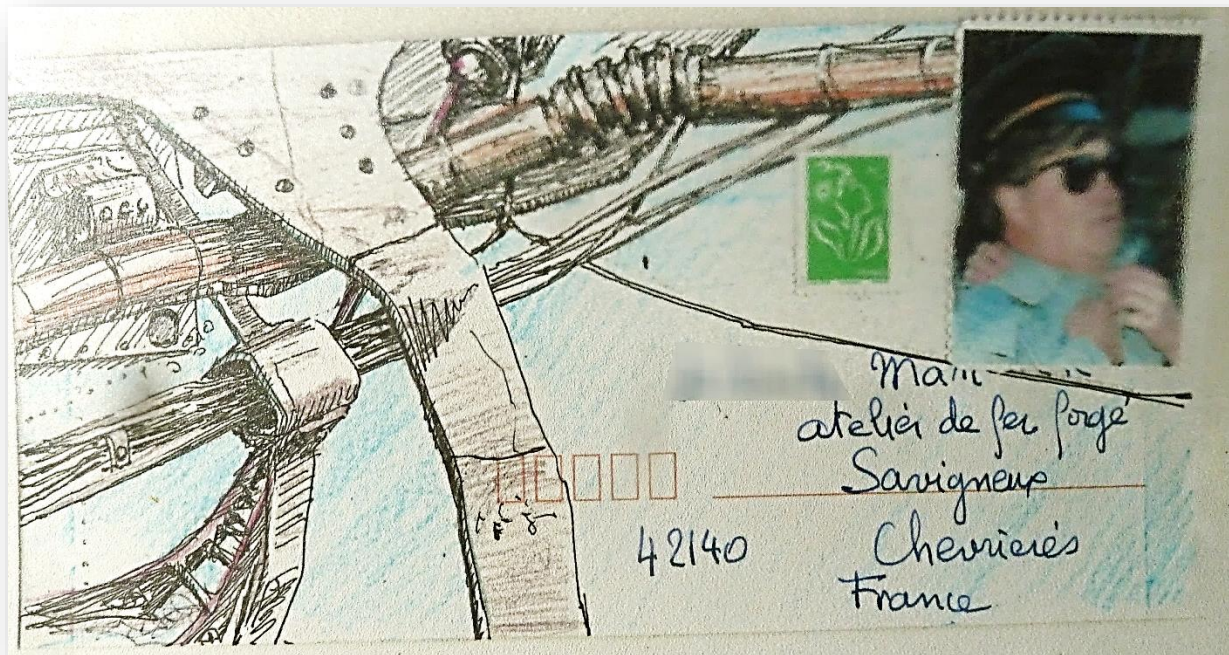



★ TORISTIK ★
TOUCHKANIA



WXYZ1234567 9

21122334455667788990.
LLLMMMMNNN

Konsulat General
da TOUCHKANIA

1952.3 Route du Kōlonel Bellec
13540 - PUYRIKARD
FRANKASKAIA
Attentionir:Biuro



[Large stylized signature]

EPIIDA
17 Avenue du Boung
BP 208

38081 L'Isle d'Abeau Cedex
France



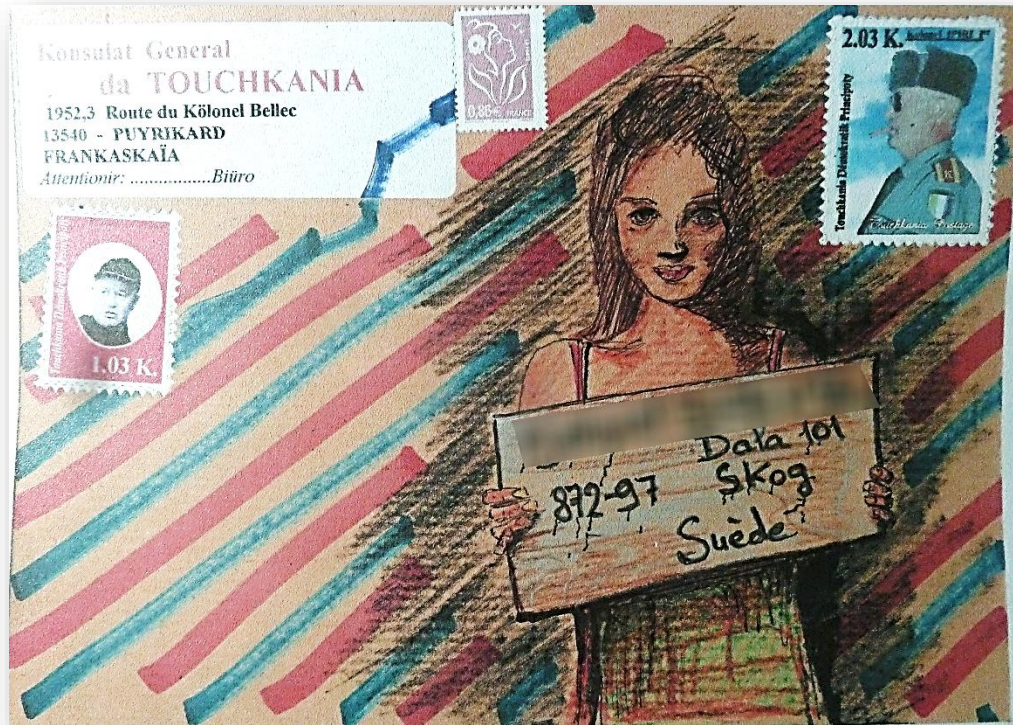

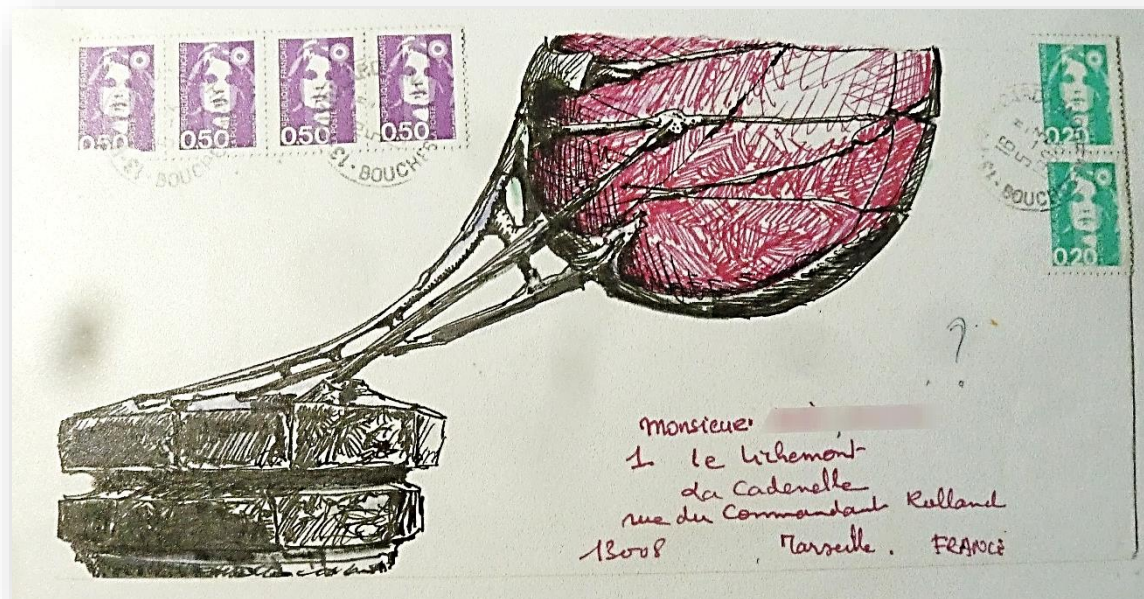





Nommein
 Le Fauumont 1
 La Cadonelle
 122 rue du Commandant Rolland
 13 - Tarascon

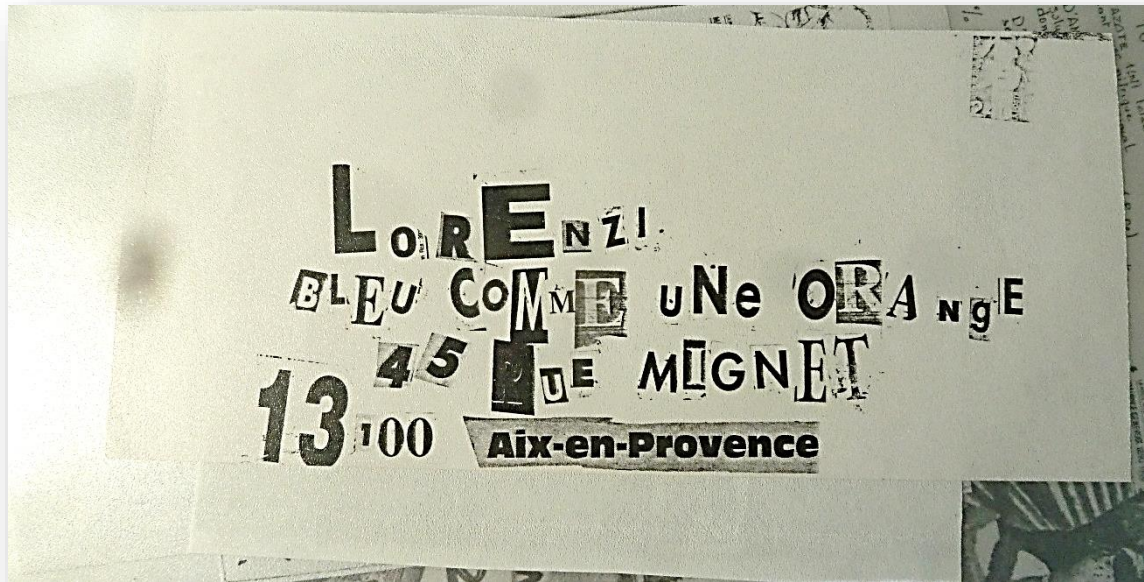

LORENZI

BLEU COMME UNE ORANGE

45 DE MIGNET

13 100 Aix-en-Provence



Panettone Classico

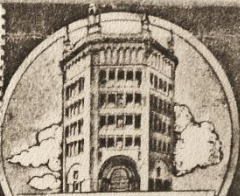

Ballistero

PRODUIT DE FRANCE
AVEC LEVAIN
COMPOSANT
Mélange de farine de blé
partiellement blanchi, sucre
à orange confites, eau
de glucose, Emulsifiant
monodiglycérique, Ingrédients
naturels, lait dérivé en
gel, arômes naturels et
artificiels. Conservateur
sorbonne.

La production pour la France
ne contient pas Conservateur
à base sorbonne.

Produit sujet à dessèchement.

PESO NETTO
POIDS NET
PESO NETO
NETTOGEWICHT: 500 g e

NET WEIGHT: 1 lb 1/2 oz

Prodotto e confezionato da: BATTISTERO s.p.a.
Via Emilia, 10 - Parma - Via Emilia, 10 - Parma



réparateur d'Avions
Aéroport de Roman
26100 Roman
(roman)

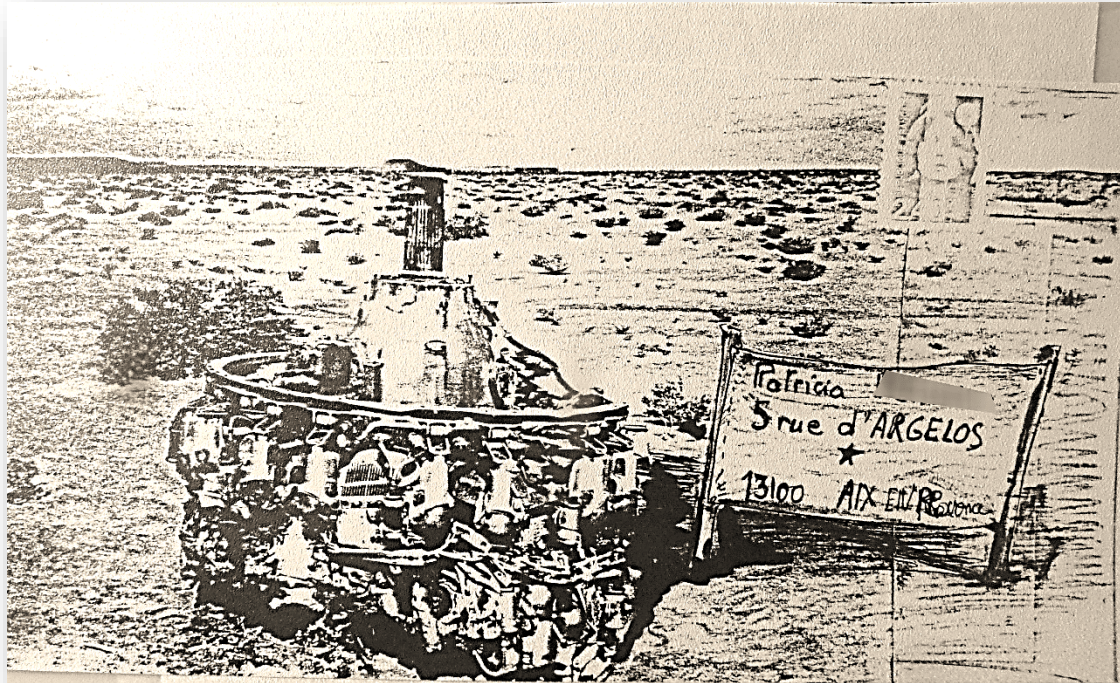



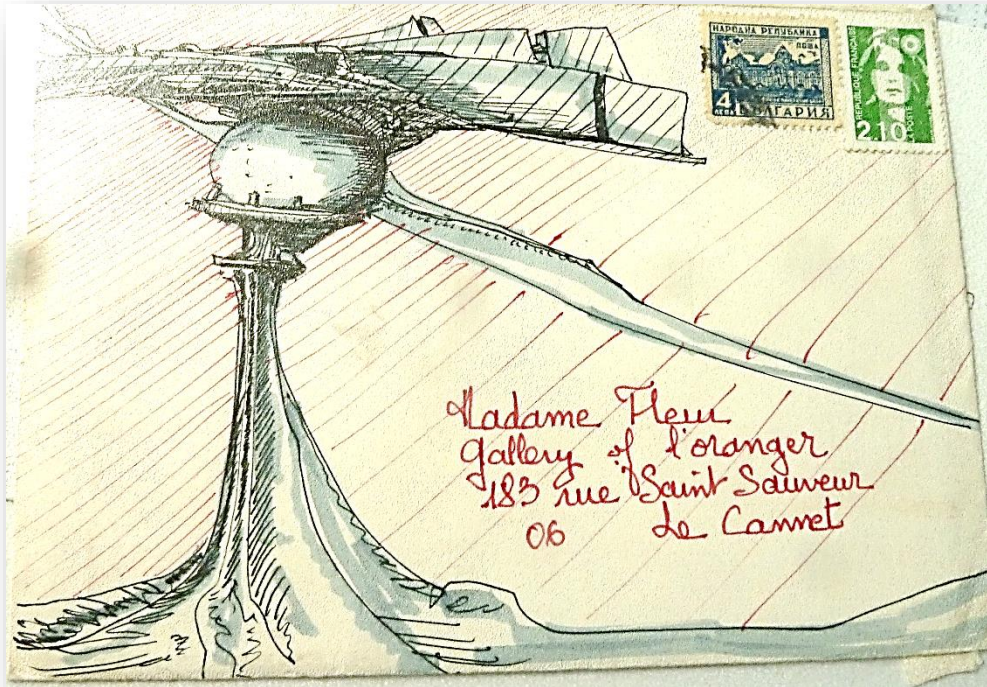



Monsieur Hugues [redacted]
les Verdétiers
1735 route d'Alix
69380 Chamay.
France



Monsieur



ze Madame

de Rouallie

St Martin en haut

Trance

69850



Découvrez les couleurs
de l'Epargne Garantie
et laissez-vous envahir
par la sérénité.

C'est bien vrai ça !...

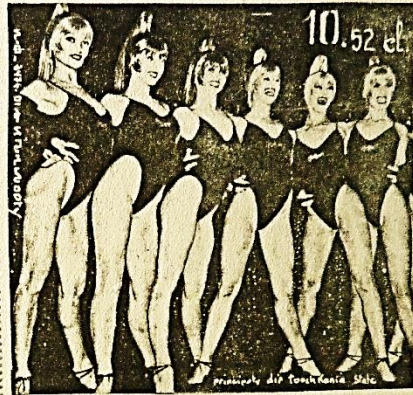

Monsieur

37 Bd de Montmorency

Direction de l'inf et de la communication
de l'Aéroport

75781

Paris

CEDEX

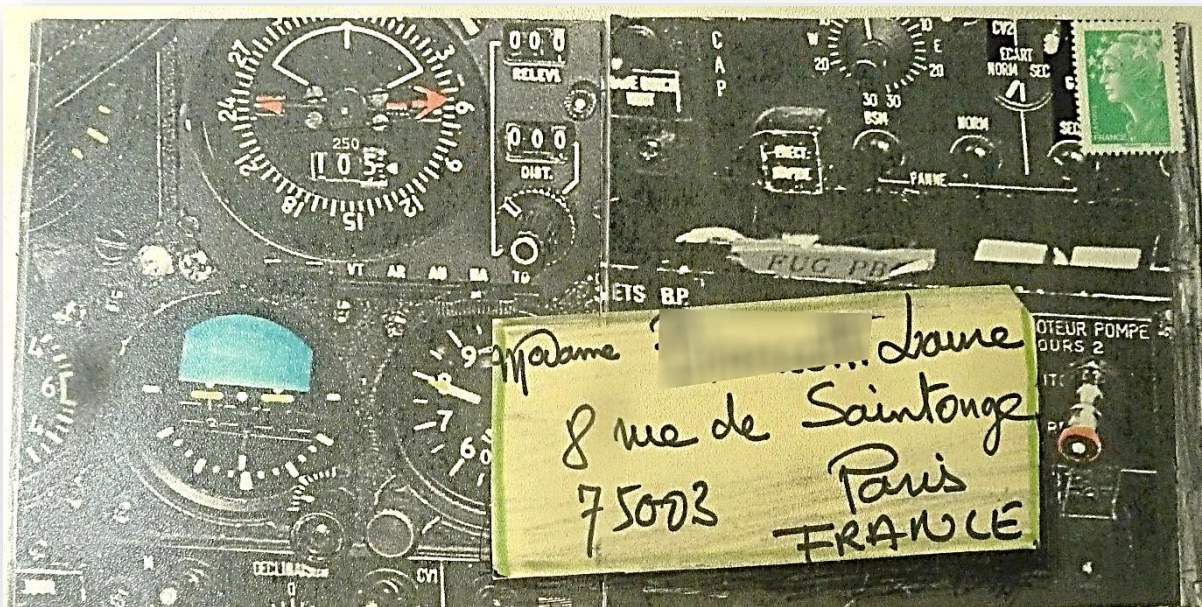

Mrame [redacted] Dame
8 rue de Saintonge
75003 Paris
FRANCE



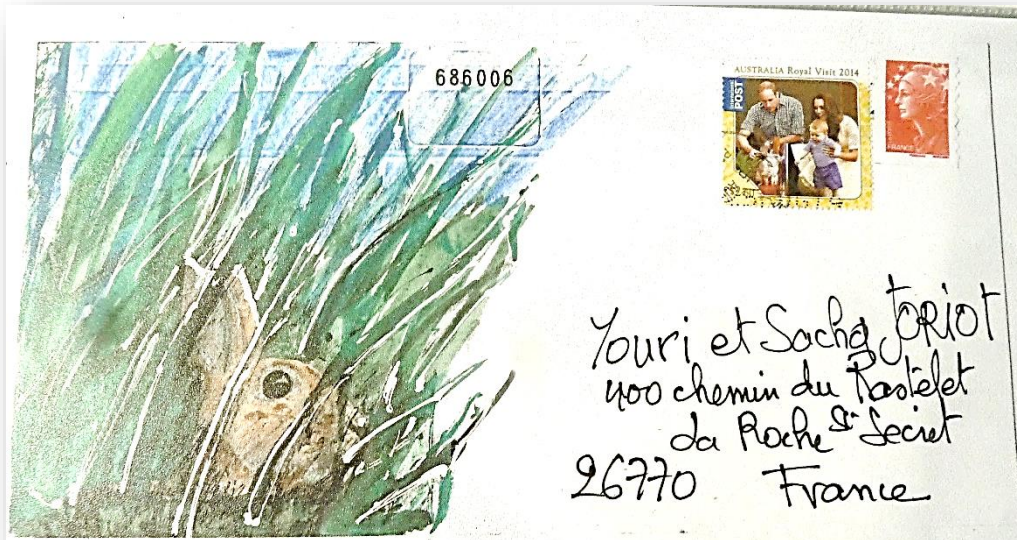

Konsulate Général d'
Touchkania

1952, Route Colonel Bellec
13540 - PUYRIKARD / FRANCE

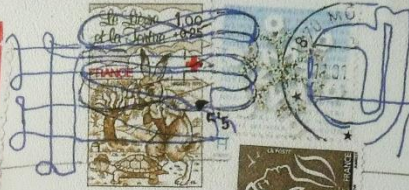

Je voudrais parler aux

GROUPE FRAUD & FRAUD

Montet et Bouxal

46210

FRANCE



SEPREZ A DROITE



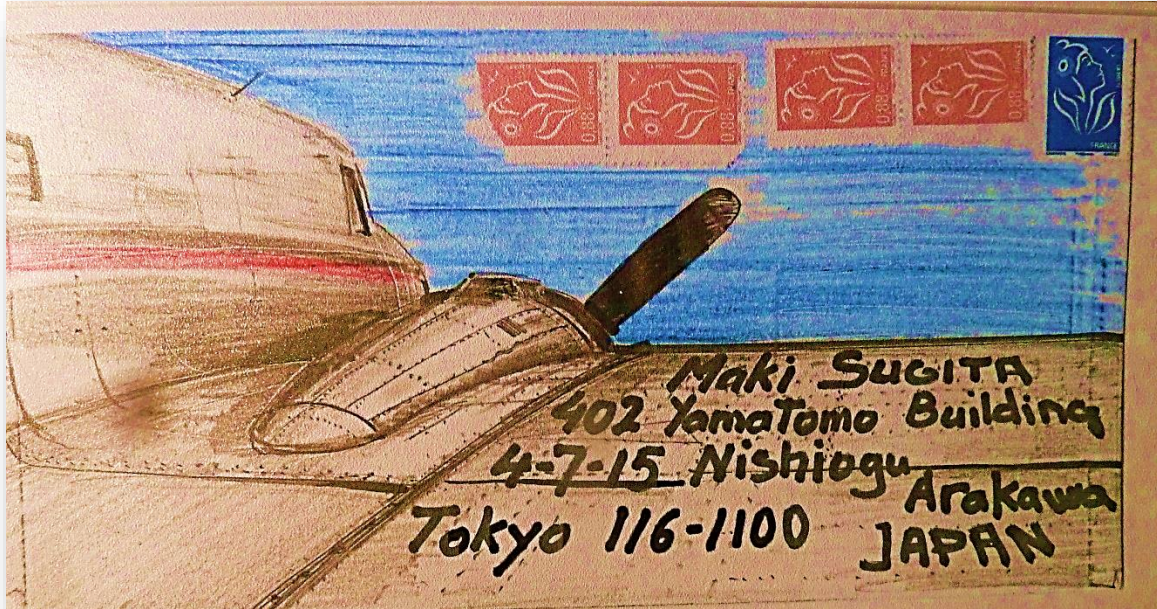

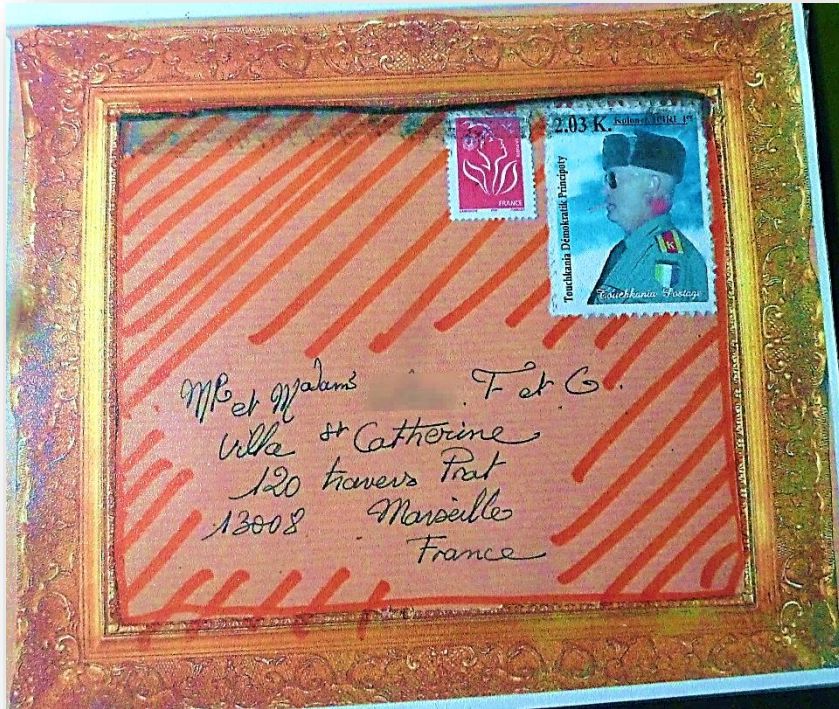

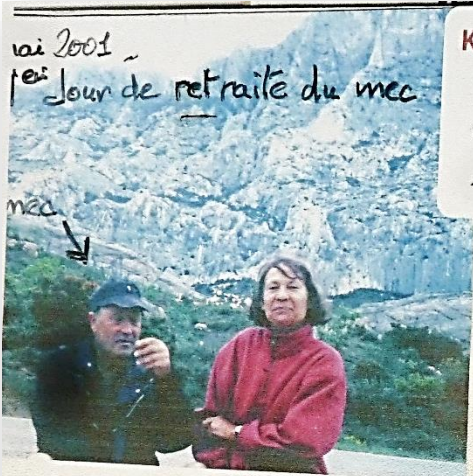

mai 2001
1^{er} jour de retraite du mec

mec
↓

Konsulat General de TOUCHKANIE

1952,3 Route du K6lonel Bellec
13540 - PUYRIKARD
FRANKASKAIA (FRANCE)

Attentionir: Protokol. Biuro

MR et M^{me}

International Ceram. GROUP

1 rue Constantin.

Paris France



HOTEL DE VILLE
13480 CABRIS-EN-PROVENCE

Monsieur le Maire. Alain Tardieu
route de Roque
13, VELEUX
FRANCE



Yvan et Alla
MALI PROSPEKT
36-38 Appt 21
197110 sr Petersbourg
Russie



M^{re} M^{lle}

Res d'ys
14 me^{sr} Marguerite
06160 Juan les Pins
France



Monsieur Hugues
81440 Venès



Stamp cancellation mark with the text "CANCÉ" and "2011" visible.

CERTIFICAT D'ASSURANCE

du 27/02/2010 au 31/03/2011

Identification

630 BJP 13

N° 416601 C 002

assurance
mutuelle des motards

2.03 K. Kolnael JPRI 1^{er}

Touchkani Demokratik Prinsipoy



AM B Jean Piene
Konsul Général de Touchkanie
39 chalet les mêlèzes
1871 les Giettes Valais
Suisse



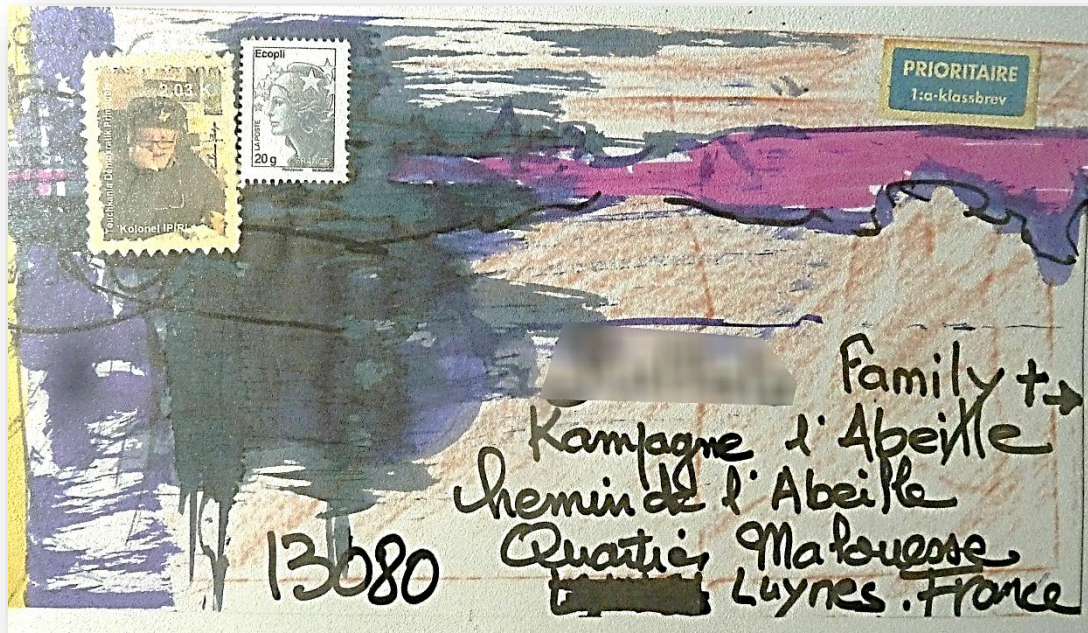

| | | | |
|------------------------------|---|----|------|
| 2. Prénoms | ALAIN | A1 | 42 |
| 3. Date et lieu de naissance | 6.5. 1941 MONTELMAR - DROME | A | |
| 4. Domicile | VILLEURBANNE 6. RUE PASCAL | B | 44 |
| Signature de l'habitant |  | C | |
| 6. COMMUNE | LYON | D | |
| 7. Le | 29.11. 1958 | E | alle |
| 8. 401-005 | | F | |
| Signature de l'habitant | <i>Chautrey</i> | | |

Scrup
au
vichet
de
l'habitant

05 T.D.2

FRANCE

Mme JORIOU Eliette
Francine
% Les JORIOU
441 chemin du Rastelet
26770 La Roche ST SECRET
FRANCE

et après la Sécurité Sociale on ~~est~~ dans le trou

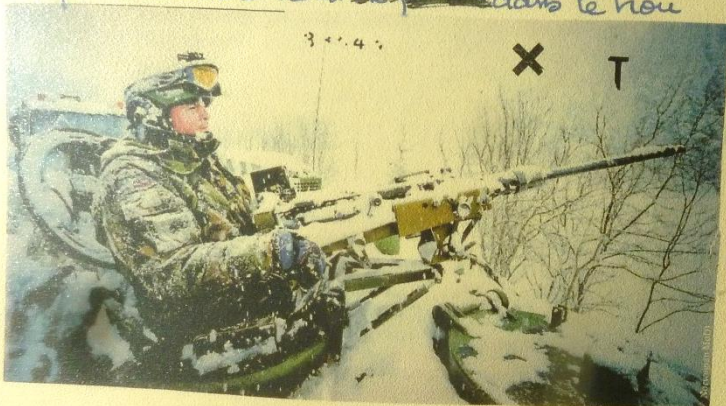

Kaol ~~est~~ erderine
 Salle des Ventes
 123 Av. Emil Zola
 13300 Salon
 France

lettre partie le 11. mars 2014.

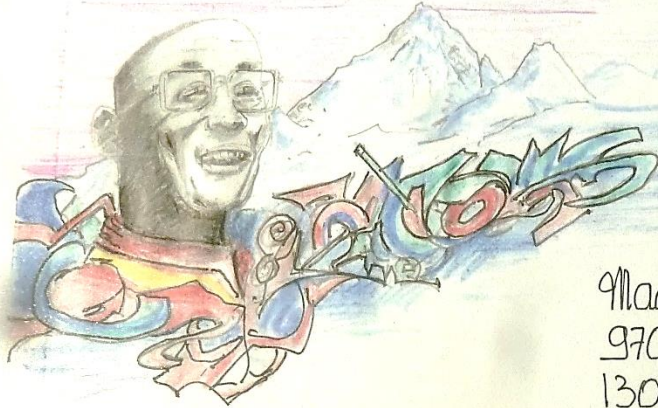

Madame [redacted]
970 ch. du Puy du Roi
13090 Aix en Provence
France

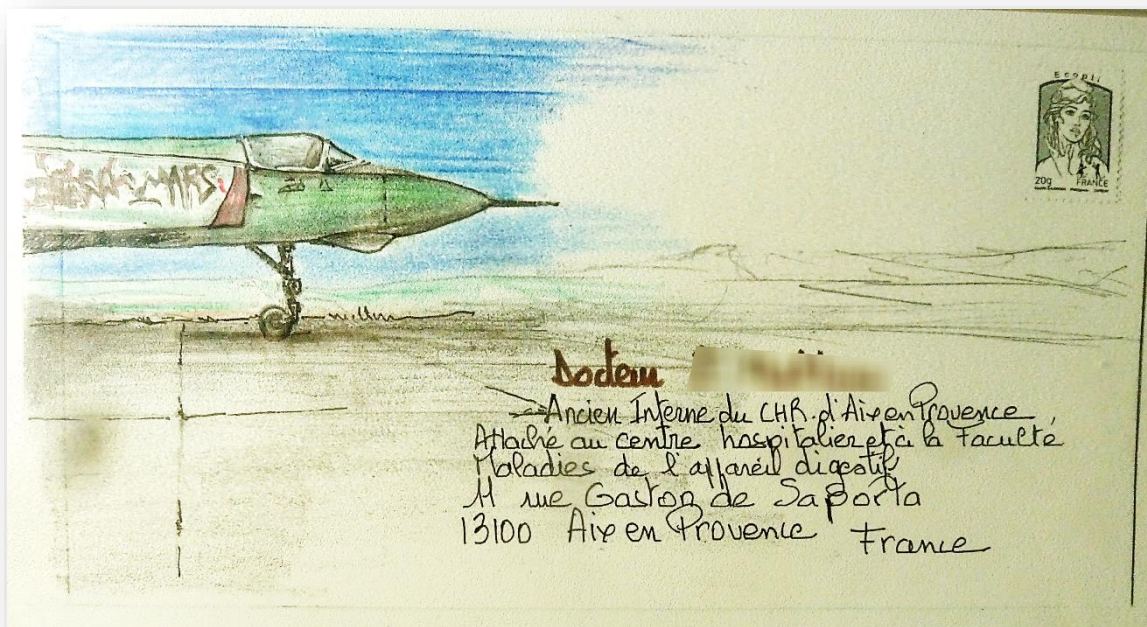

Sodeu

Ancien Interne du CHR d'Aix en Provence
Attaché au centre hospitalier et à la Faculté
Maladies de l'appareil digestif
M me Gaston de Saporita
13100 Aix en Provence France

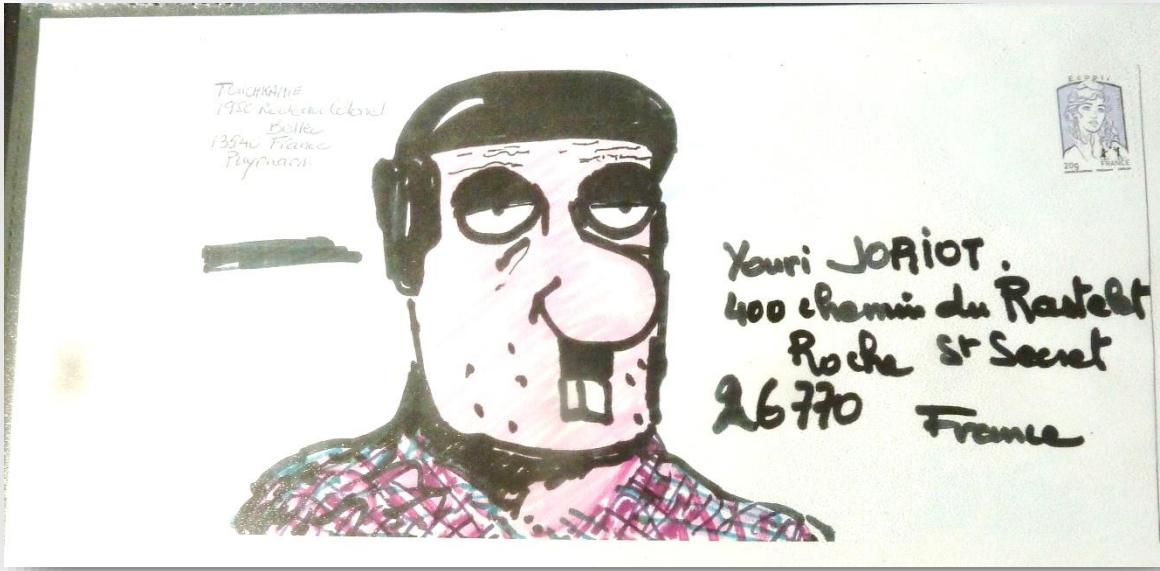

TECHNIQUE
1958 Revue de la...
13540 France
Puyricard



Yuri JOFROT.
400 chemin du Rastebt
Roche St Secret
26770 France

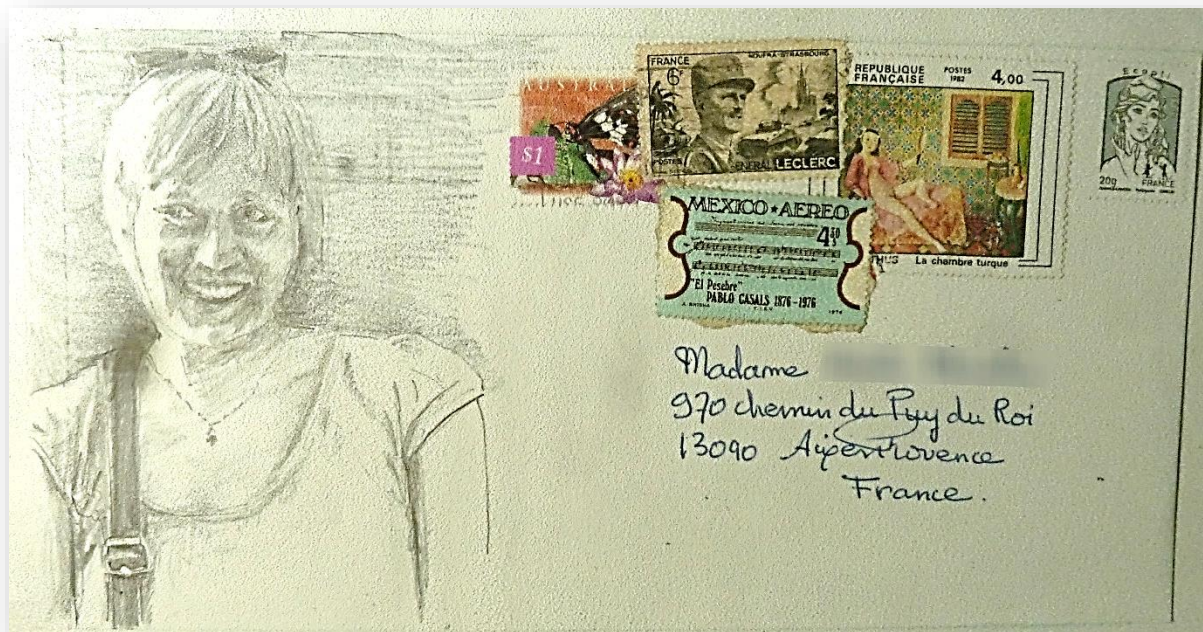

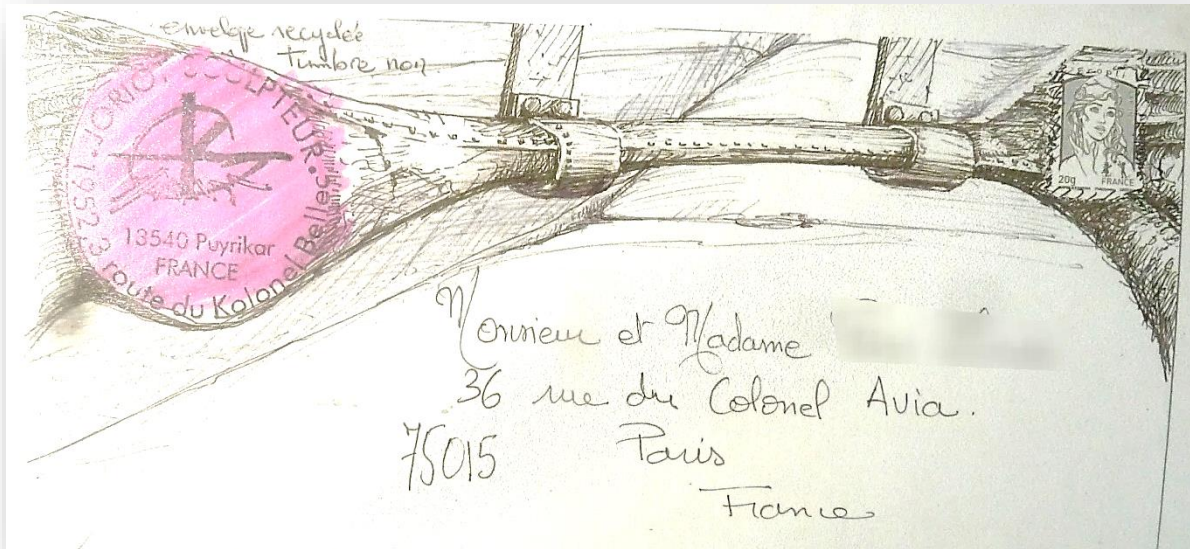

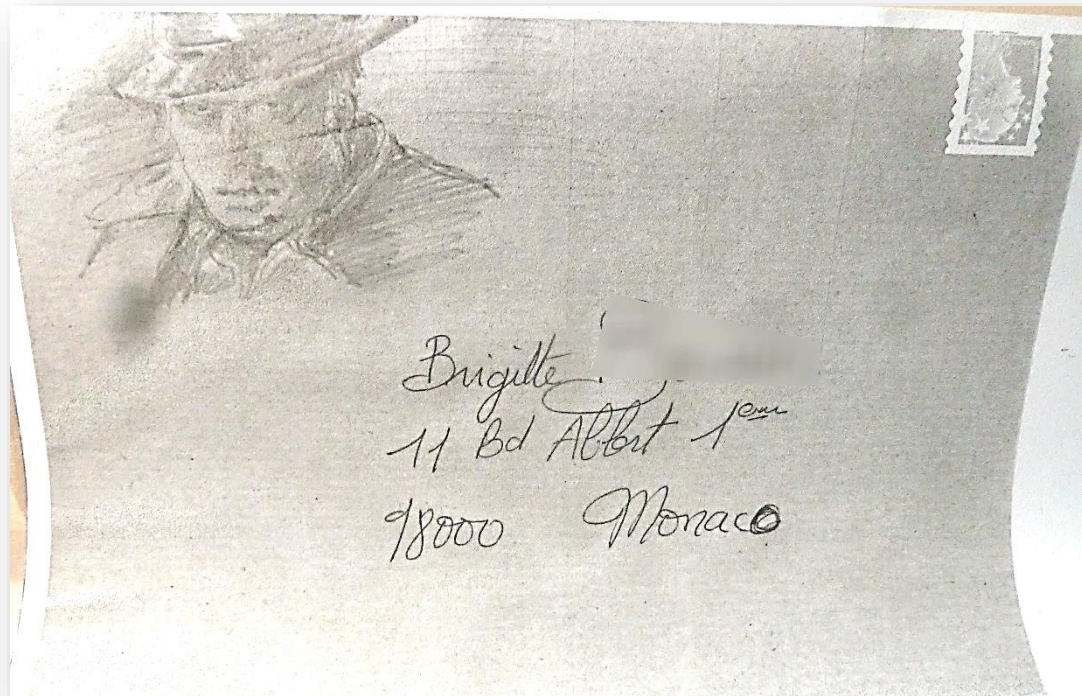



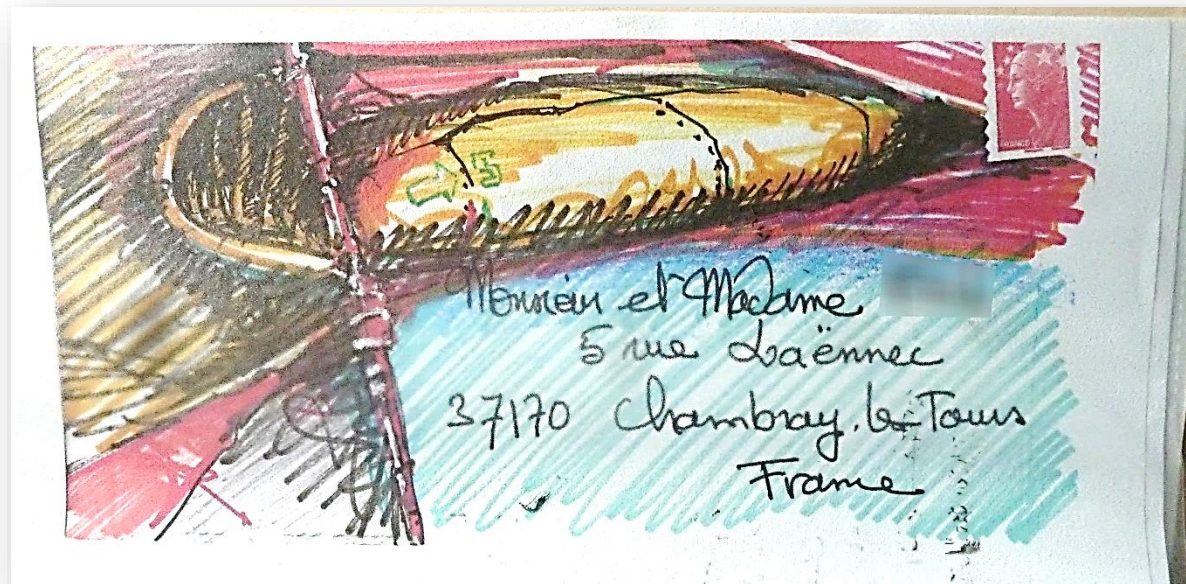

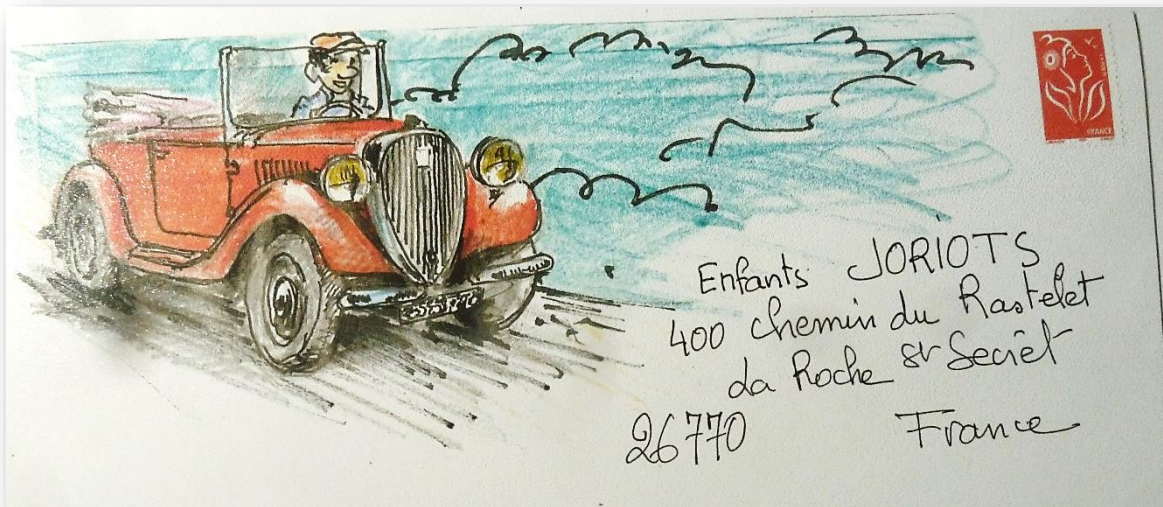





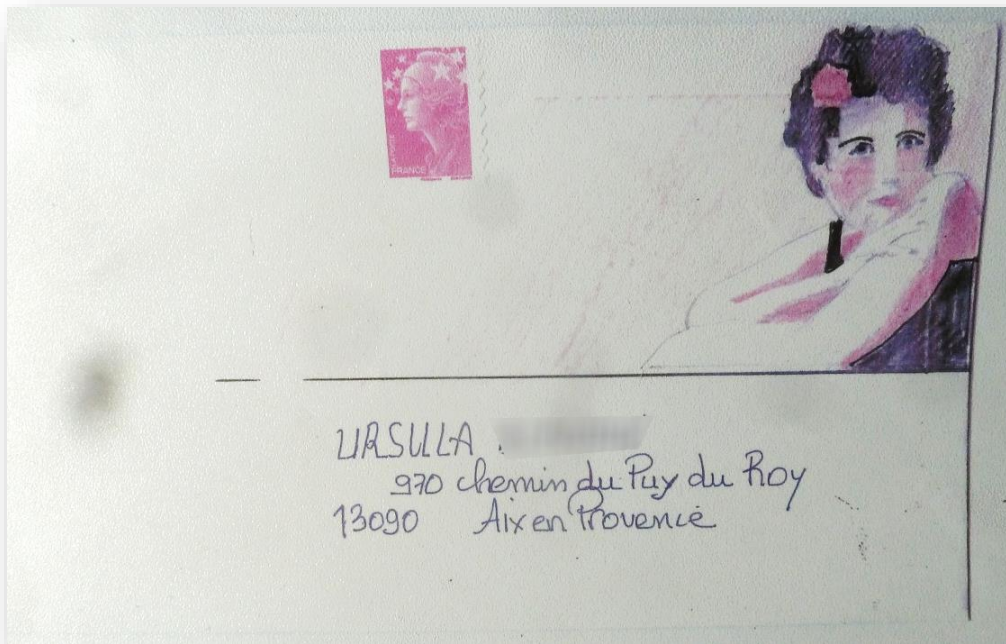

URSULA
970 chemin du Puy du Roy
13090 Aix en Provence

lettre N° 3413.
trois mille quatre cent treize.

Konsulate Général da
Touchkania

.....Büro
1952, Route Colonel Bellec
13540 - PUYRIKARD / FRANCE



Youri gé Sasha Jorio
400 chemin de Rastebet
Roche St Secret
26770
France

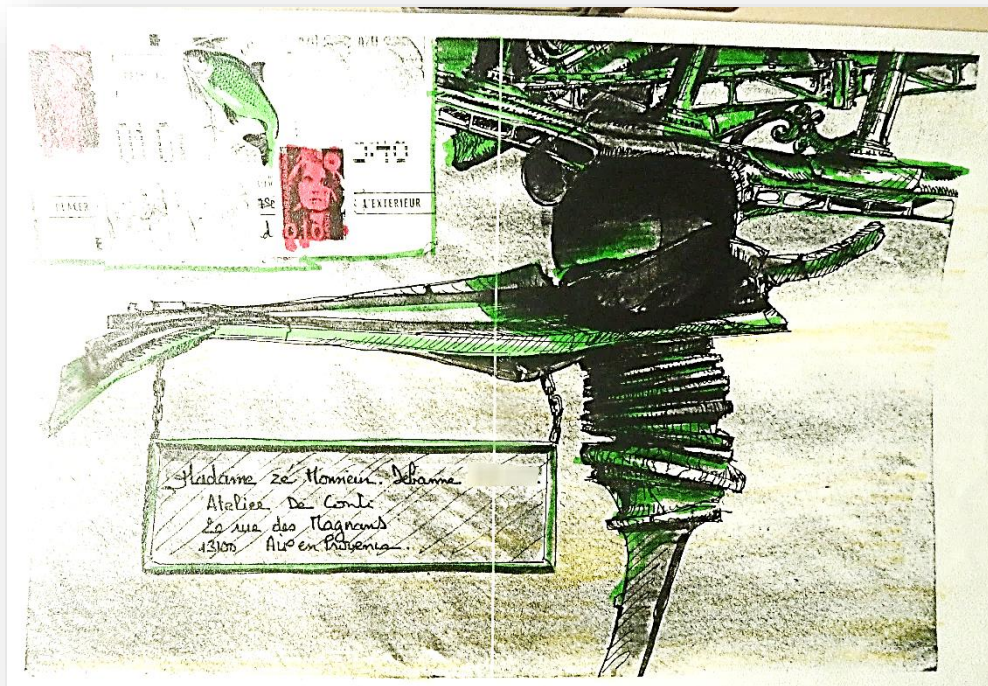



Sylvie
avenue de la gare
bati Commune de la Poste
05140 Apre-sur-Buech

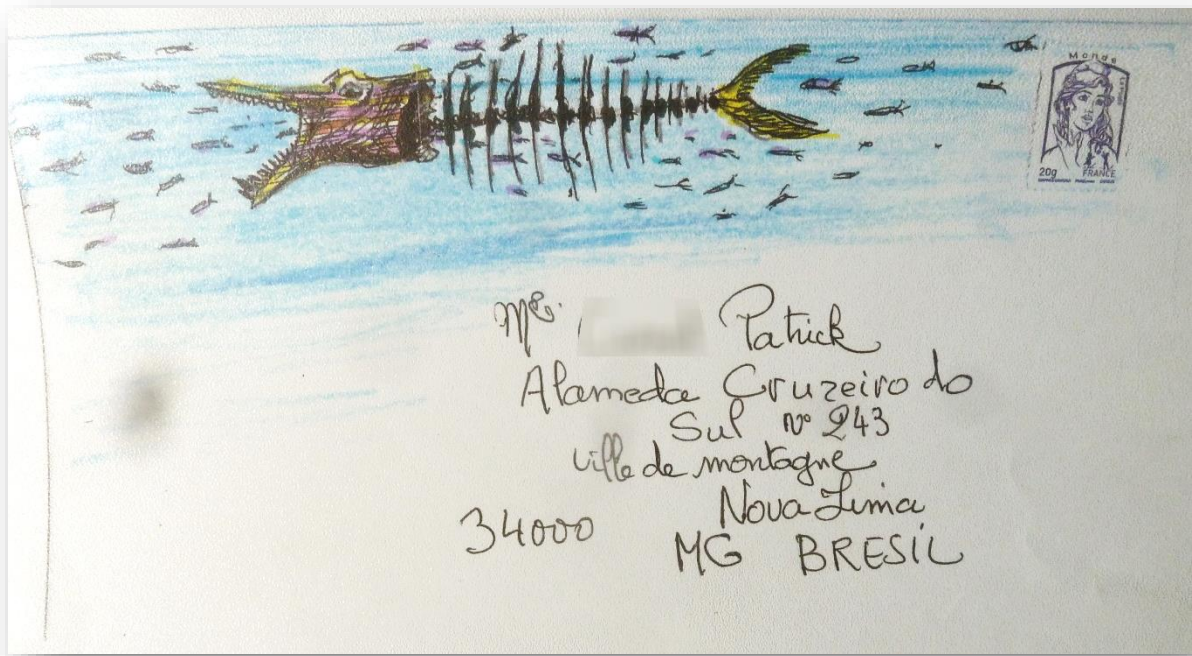

Mrs. [redacted] Patrick
Alameda Cruzeiro do
Sul nº 243
ville de montagne
Nova Lima
34000 MG BRESIL



STEUR
13540 Puyricard
FRANCE
Route du Colonel Paul



Monsieur [redacted]
EPIDIA
BP 208
38081 L'Abbaye d'ABEAU
Cedex





2
Kontulate Général da
Touhkania

manipuler avec précaution

1952 Route Colonel Bellec
13340 - PUYRIKARD / FRANCE



Youri Sasha JORJOT
400 ch du Râstelel
26770 Roche St Secret
France

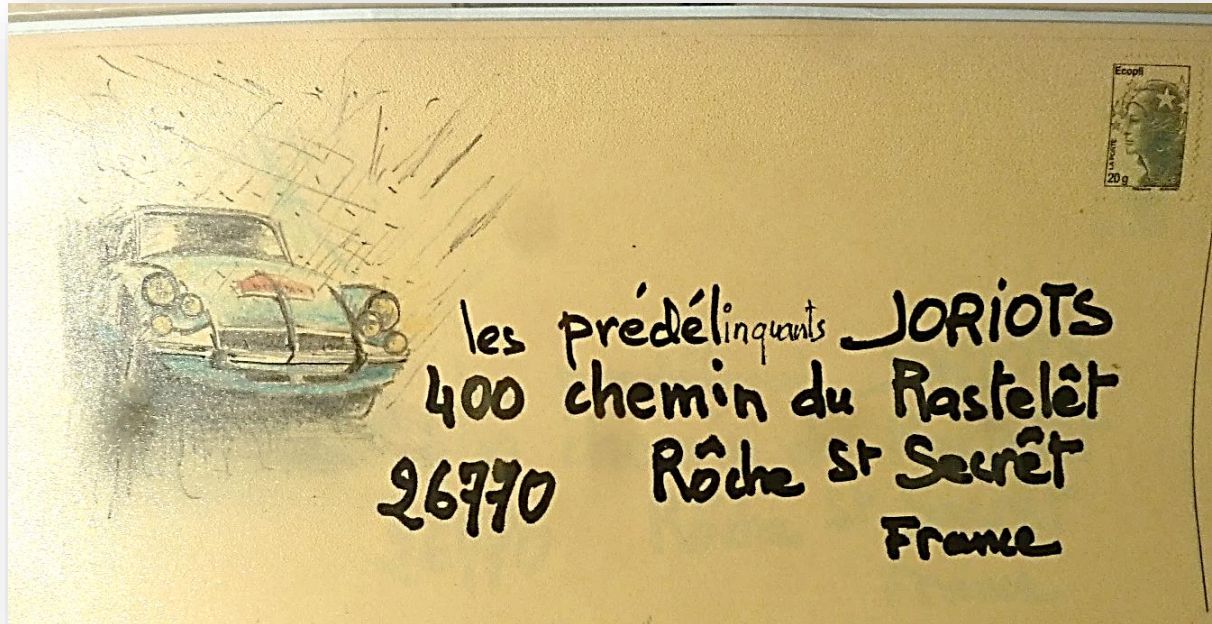

allouande Jean Ryl René Laurent Zy

George

Marc

gaub didi

Lambert

jean

Gilbert

Leonce

Barnabé

Joseph

Norbert

John

Alain

Jean baptiste

Louis

André

Patrice

George

Niklas

marcel

Hervé

eric

Deni

Emile

Monsieur Maudec

de la Roche

ateliers de feu poige à froid.

Chévrieres

France

7.30

CONFIDENTIEL

4 2140

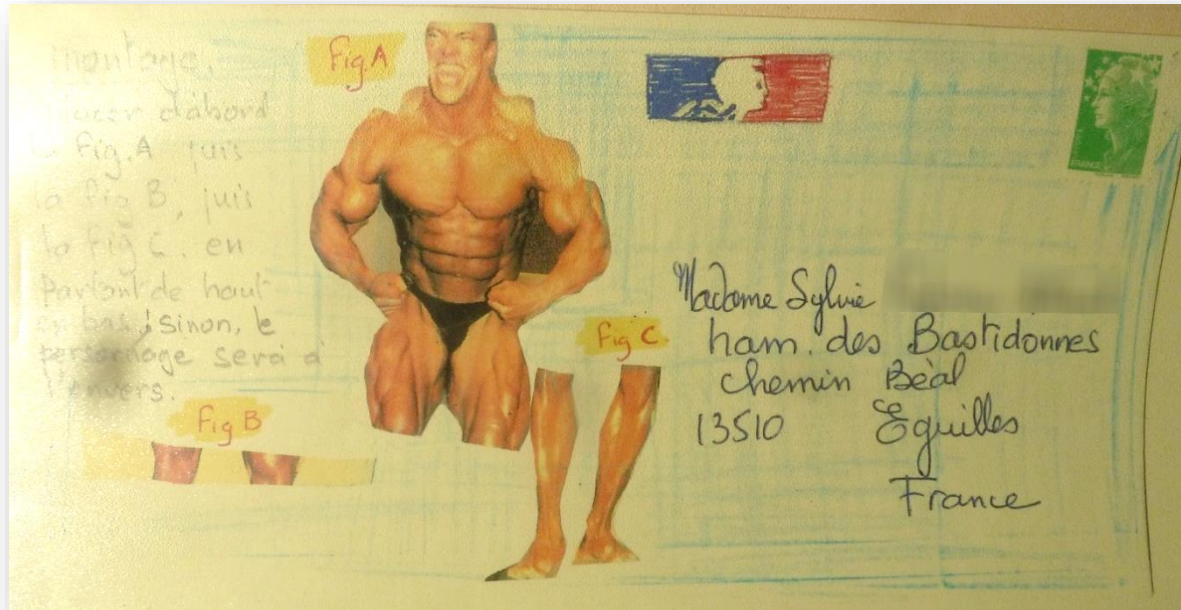



ATTENTION

DANS CES DEUX CAS,
 VOUS NE POURREZ DEVENIR FRANÇAIS(E)
 SI VOUS AVEZ FAIT L'OBJET
 D'UNE CONDAMNATION POUR TERRORISME,
 D'UNE PEINE ÉGALE OU SUPÉRIEURE À 6 MOIS
 D'EMPRISONNEMENT FERME,
 D'UN ARRÊTÉ D'EXPULSION
 OU D'UNE INTERDICTION DU TERRITOIRE FRANÇAIS.

Madame Maridet-Lorime
 51 rue Gilbert Fabre
 Billery
 69390



Douanes

Protection des espèces menacées de disparition

• La recommandation du deuxième paragraphe de la page 8 : « Évitez d'acheter de l'ivoire, des fourrures, des papillons ou des objets en plume, en écaille, en peau de reptile... » ne concerne que les produits issus d'espèces visées à la Convention de Washington

A photograph showing a man in his underwear standing in a snowy forest. He is looking towards a sign that reads "Jean Marie", "Notre dame de", "38144", and "Vaulx". A dog is visible near the man's feet. The background shows snow-covered trees and a building.

Je vous présente le timbre le plus moche des timbres
 réalisés ces 100 derniers années →

FRAGILE



0 0 0 0 0

Madame Van der Yonne

81 rue Garibaldi
 Place Gillet-fabre

69390

Millay

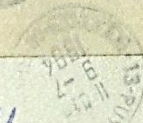

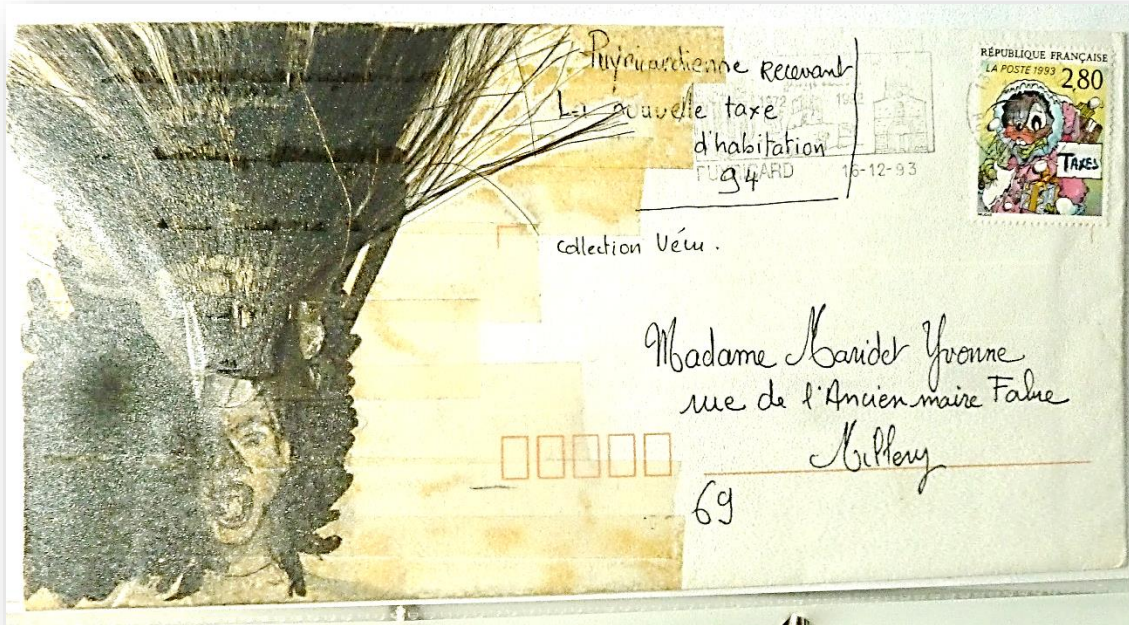

Puyfardienne Recevant
La nouvelle taxe
d'habitation
FLUGARD 16-12-93



collection Veu.

Madame Baridet Yvonne
rue de l'Ancien maire Fabre
Milly



69

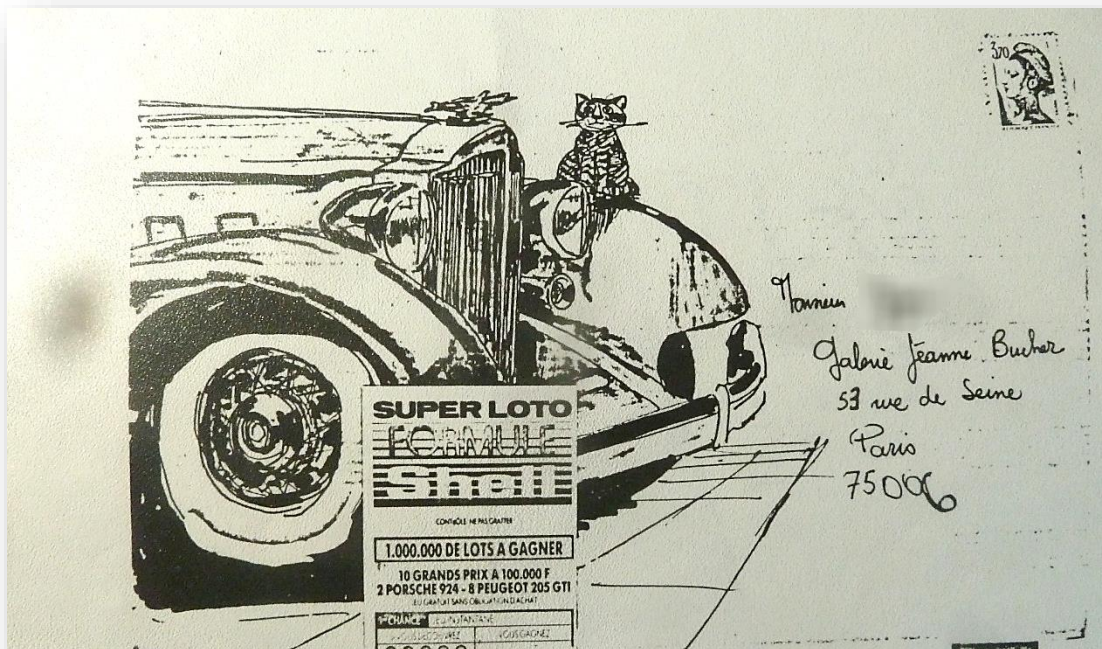

SUPER LOTO
FORMULE
Sirene

CONTIENE 14 MILLIARDS

1.000.000 DE LOTS A GAGNER

10 GRANDS PRIX A 100.000 F
2 PORSCHE 924 - 8 PEUGEOT 205 GTI
(10 GRANDS PRIX SONT A GAGNER PAR LA SIRENE)

POUR LE DISTRIBUTEUR
SIRENE
00000

COUPON
COUPON

Honneur
Gabrie Jeanne Bucher
53 rue de Seine
Paris
75006



Je peux
mettre
400F
par mois

JORIO MARIOT OLIVER chez MARIOT
Place Gilbert Sabre
69 390 Villeurbanne



Je peux
mettre
500F
par mois

MARIOT YVONNE
Place Gilbert Sabre
69 390 Villeurbanne



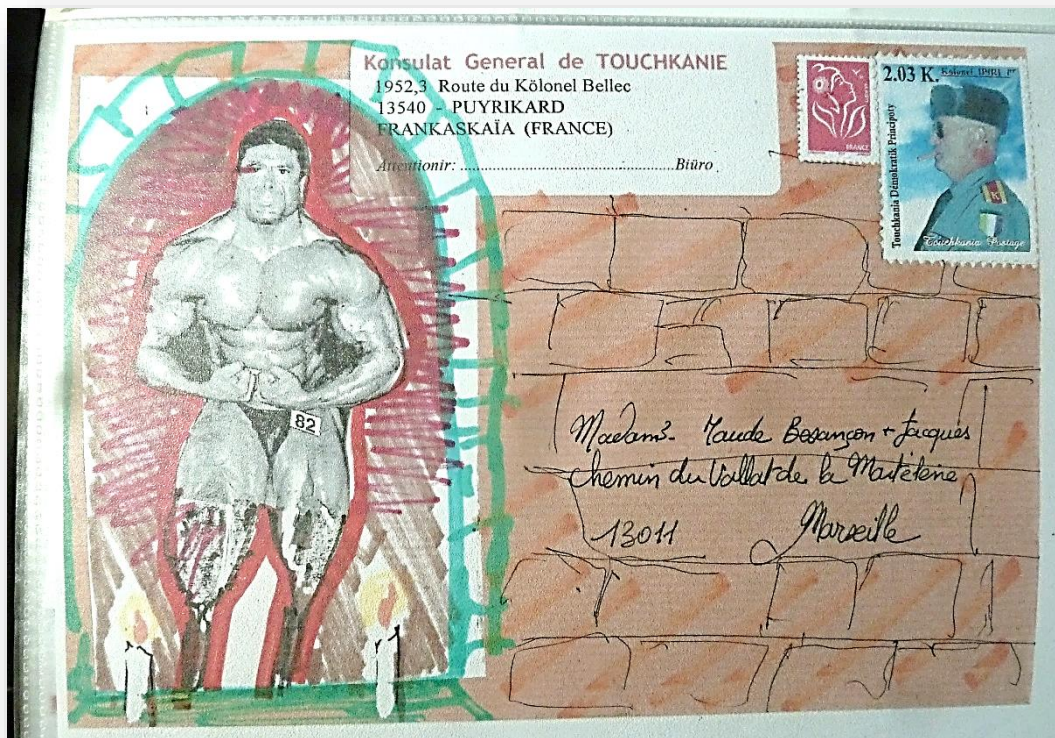

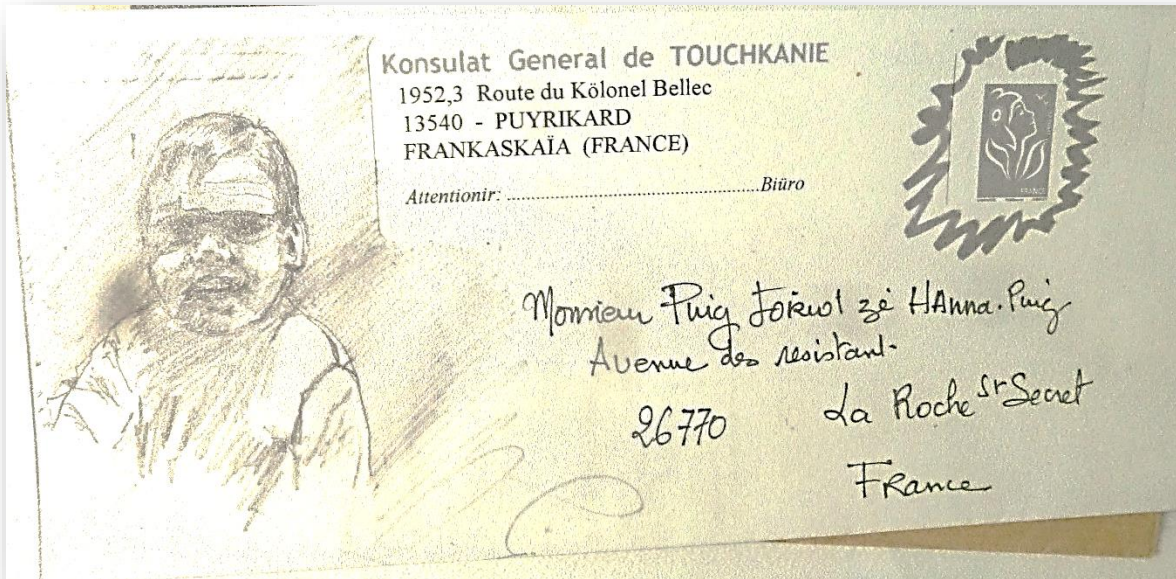

UNE Achetée... = LINE Offerte!

Soumis à Conditions *

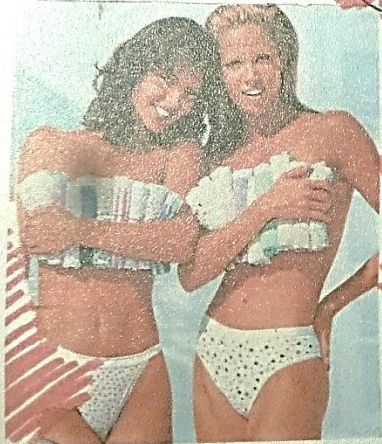

Monsieur les 2 Mes dauphins
[Redacted]
Chemin des hauts de Maloues
13 Luyres

véhicules de CRS après un événement populaire
Vehicules



Yvonne Haridet
Gilbert Fabre place
Jillery
69390

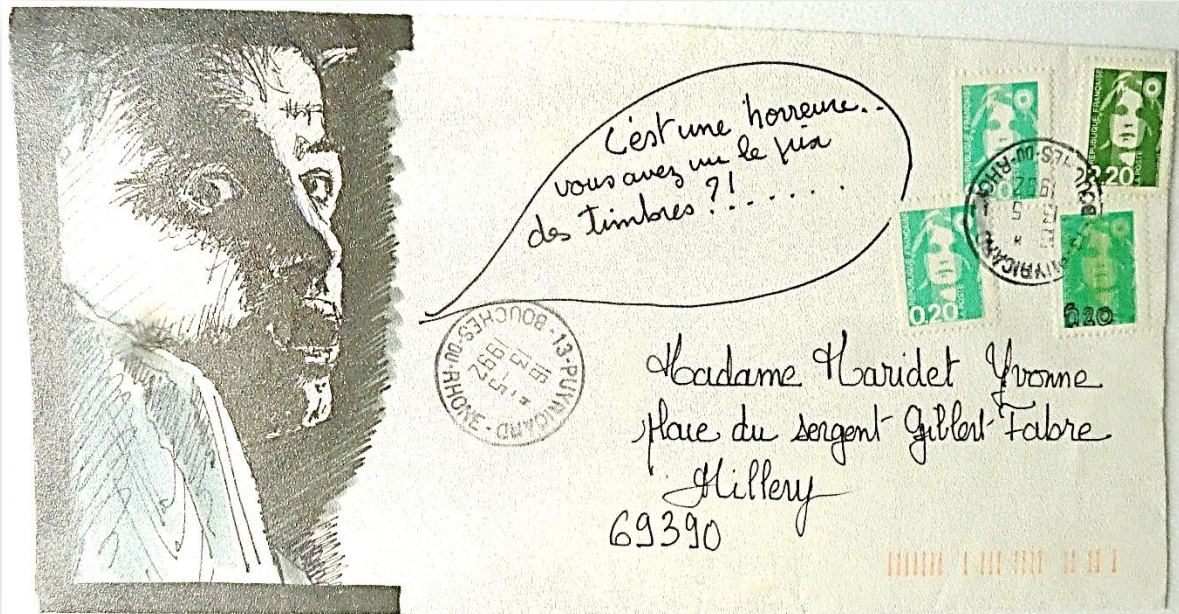

C'est une horeure...
vous avez un le visa
des timbres ?!.....



Madame Haridet Yvonne
place du sergent Gilbert Fabre
Millery
69390



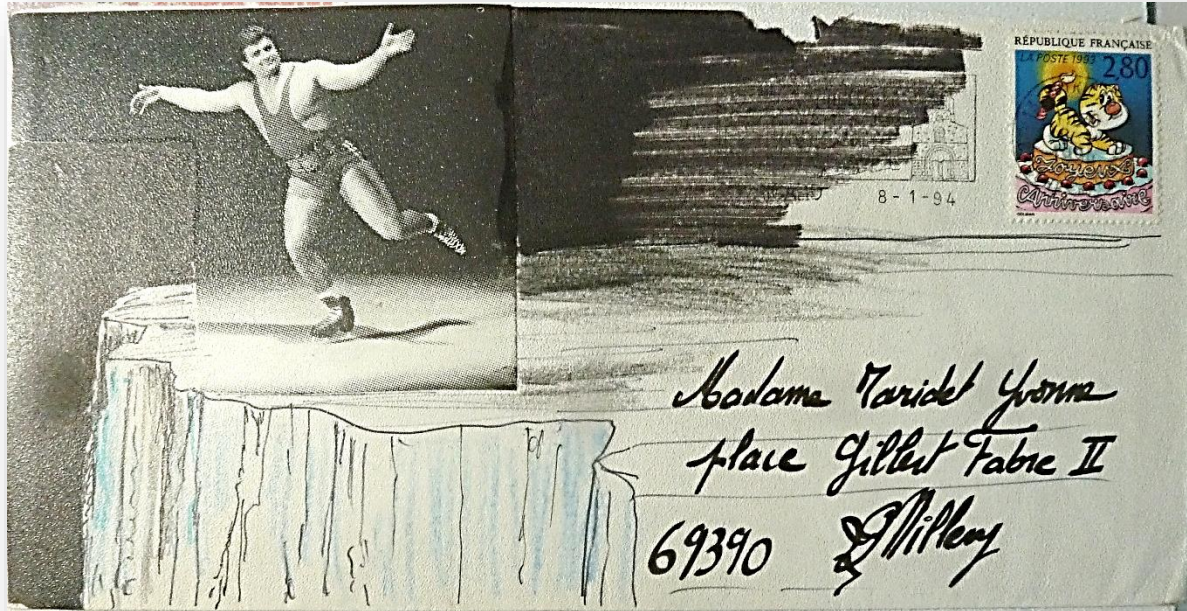



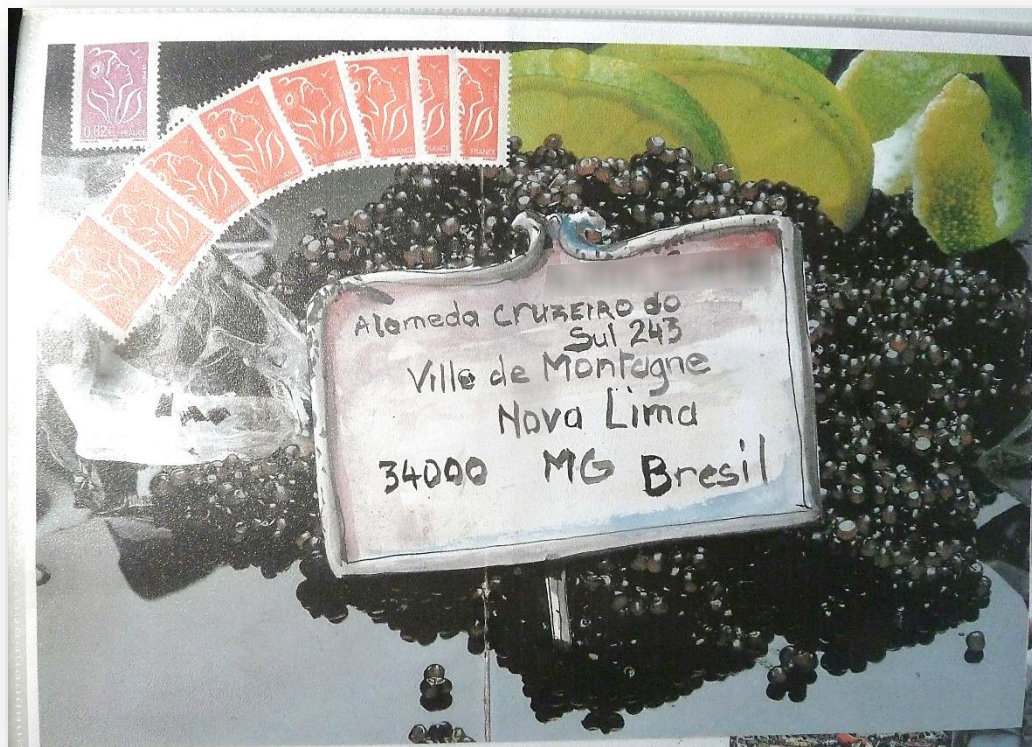

Un regard de chef et un regard de chef! ...
Yalou



Momien
EPI DA
17 Avenue du Bourg
38080 L'Isle d'Abeau

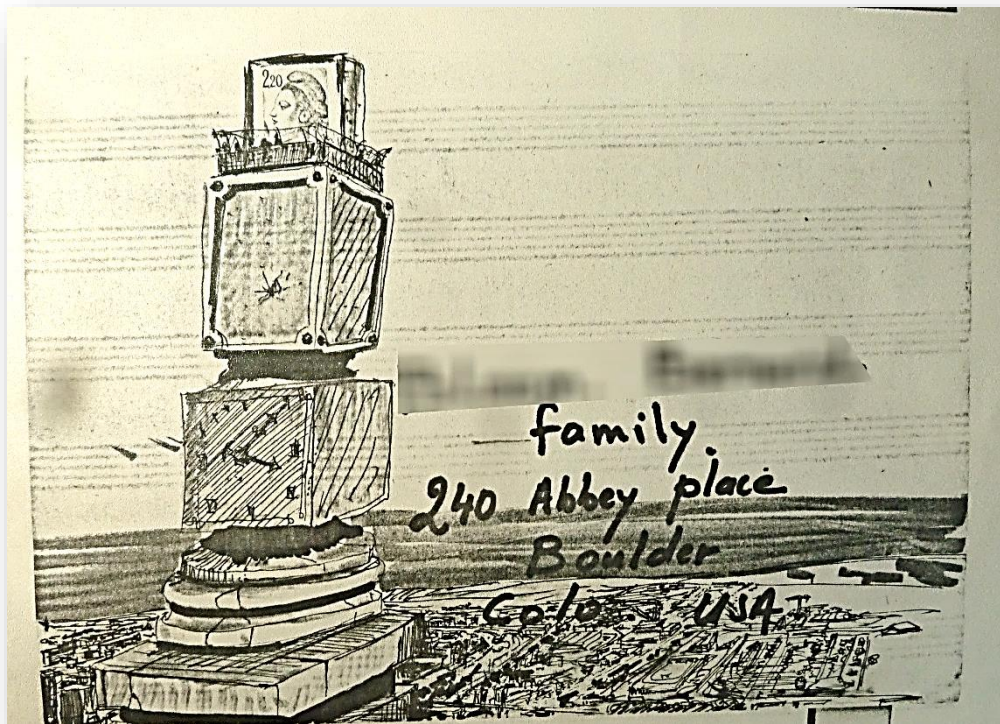

family
240 Abbey place
Boulder
Colo USA



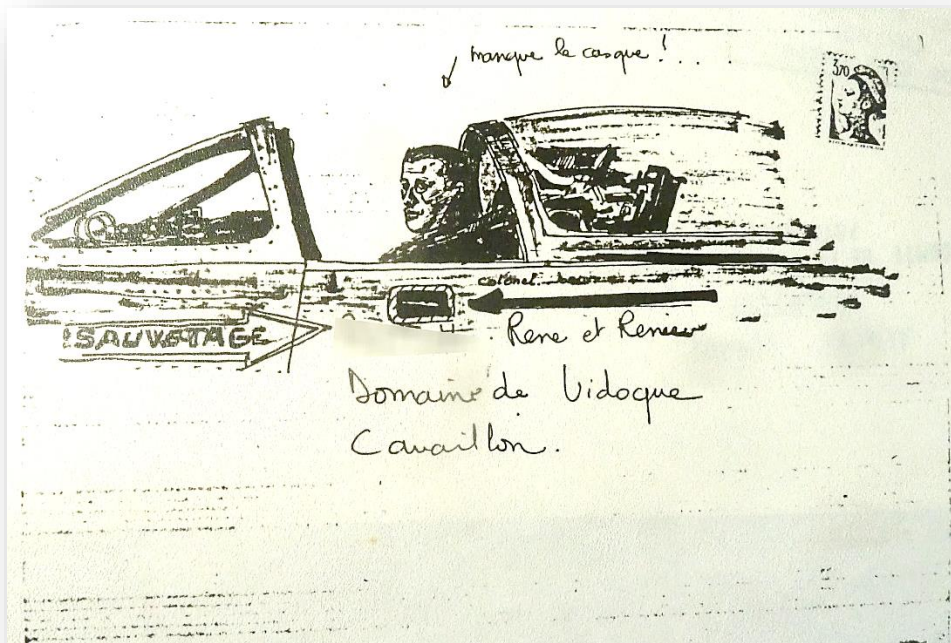

tranque la casque!



SAUVATAGE

colonel. ...

Rene et Renier

Domaine de Vidoque
Cavailon.

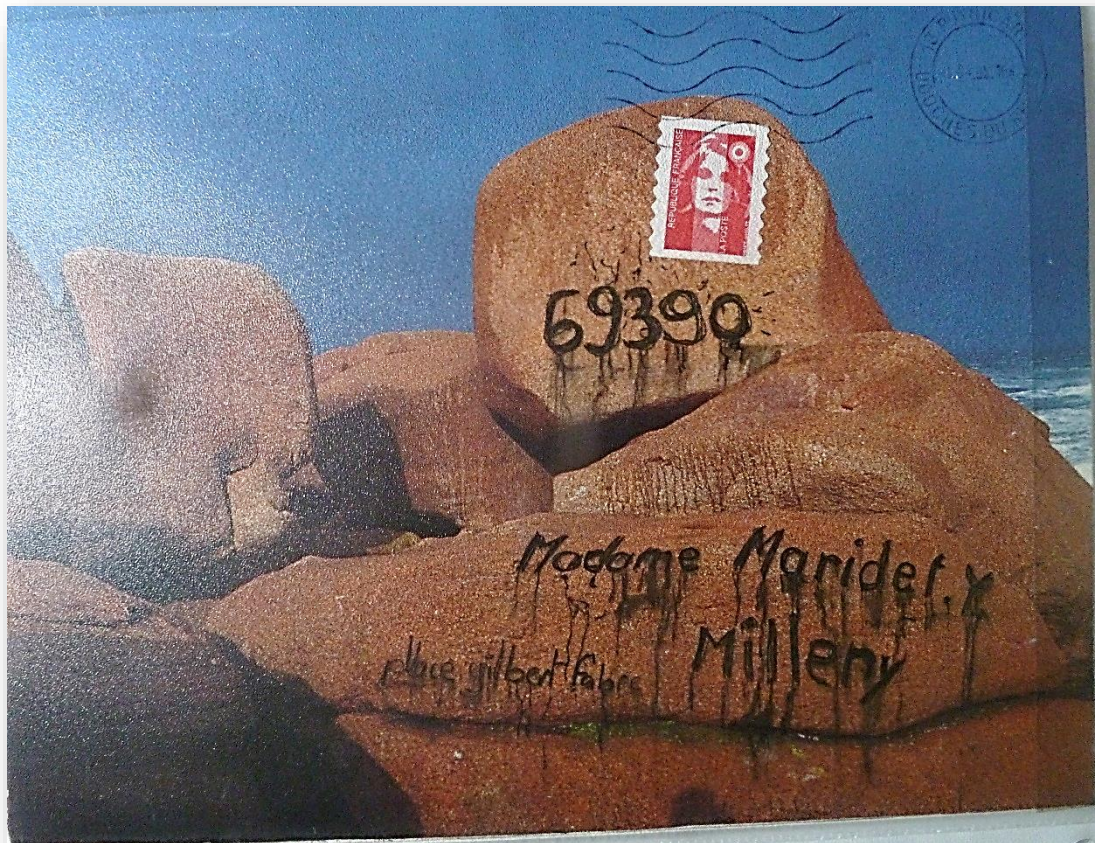



**AMICALE
DES EBOUEURS**

Les éboueurs de Vitrolles
organisent une "soirée-dan-
sante-carnaval" le 27 fé-
vrier à 21h, à la maison de
quartier du Roucas.
Réservation: 42 75 92 21.



Monsieur Alain Pascal
routé de Cognac
13880 Velours France



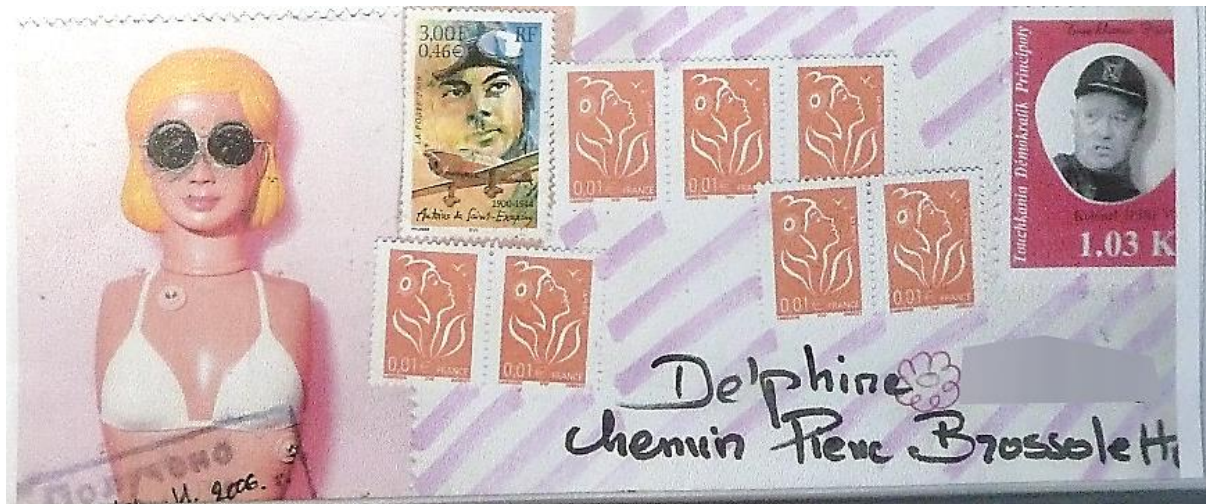

Delphine
Chemin Fierc Brossoletti

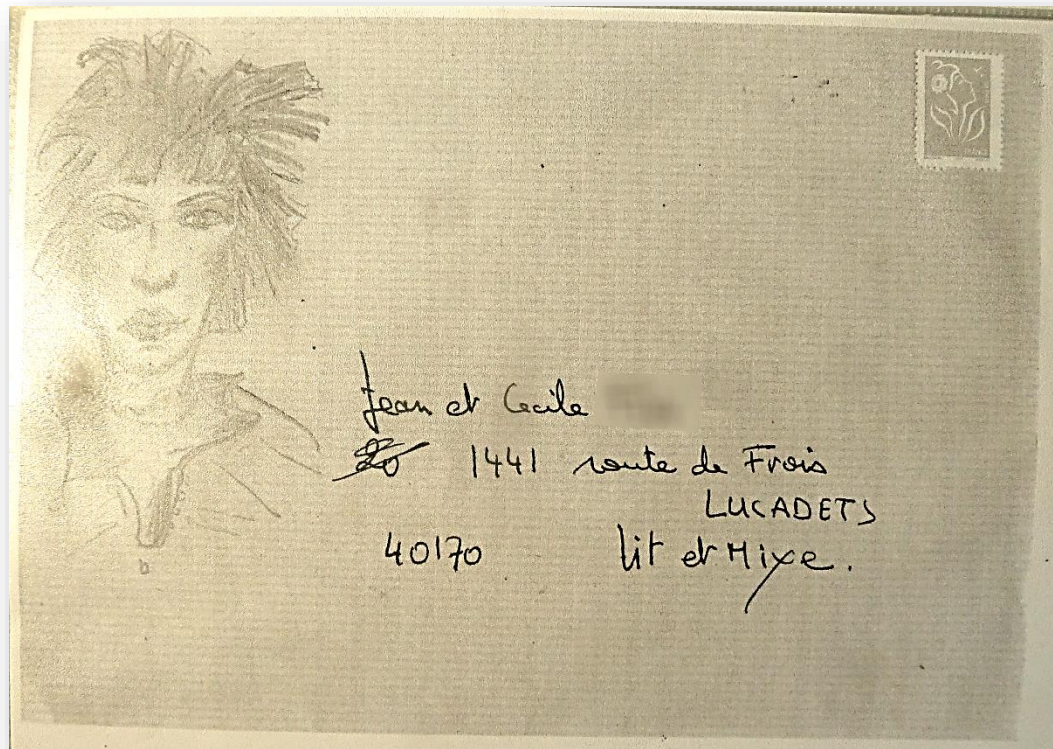

Jean et Cécile

~~20~~

1441 route de Frois

LUCADETS

40170

lit de Mixe.

ELLE EST PARTIE.
Youpi!...



Madame **Maridet** **Yvonne**
chemin de l'ancienne poterie du côté de
la place Gilbert Fabre 69390 Milleray.

Blak de F
Bisq. bue. Barbaue
7777 ~~ALAIN PROVENS~~
12.23.17.09
RC 90 B 1272



cette fois ci n'oubliez pas de
m'obliger ce timbre! ... →
Merci!



Madame Haridel Jomm
14. place du faussaire Jillet Fabre.
69390 *St Julien*

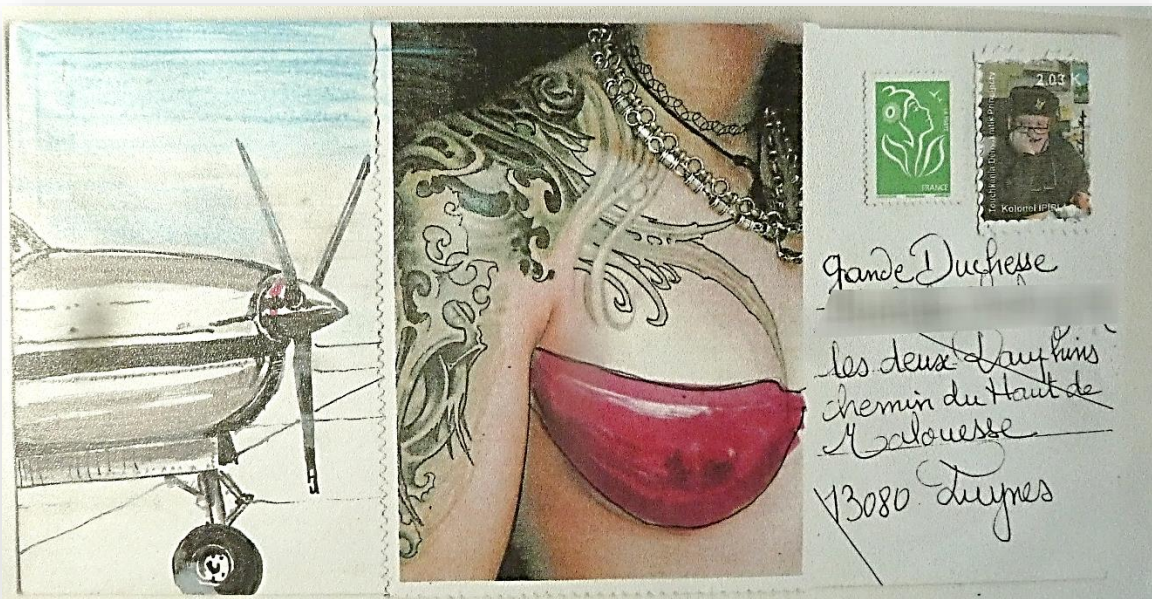

Grande Duchesse

les deux Laufrins
chemin du Haut de
Loulouesse

13080 Luyres



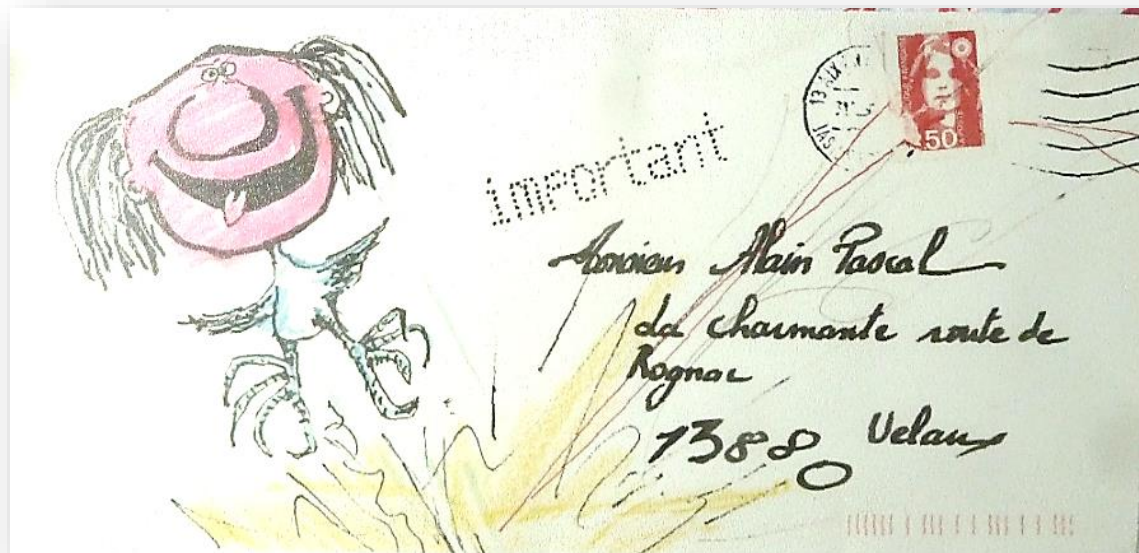



TOUCHMANIA
Château de Carpiès
BUREAU - KONTROLL-BUREAU

0.10
0.10
0.10
0.240

Madame Jeanne Haridet
M4 GERIATRIE
Centre hospitalier St Eugénie
Saint Genis Laval
69260

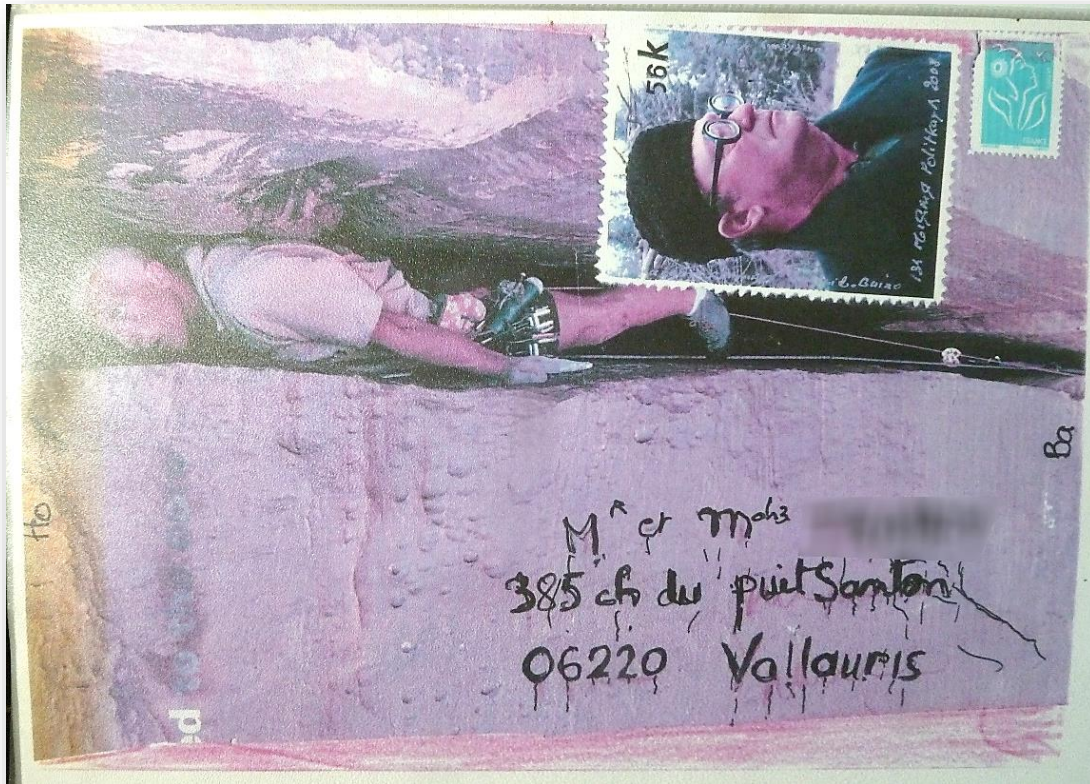

Manufacture de Muselières pour femmes

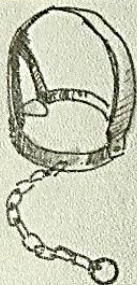

69390



Le Centre Socio Culturel de

Puyricard

1972 1992

PUYRICARD

24-6-93

LILLE

250



Madame Yvonne Baudet

place Gilbert Fabre
 place Gilbert Fabre
 place Gilbert Fabre
 place Gilbert Fabre
 place Gilbert Fabre
 place Gilbert Fabre
 place Gilbert Fabre
 place Gilbert Fabre
 place Gilbert Fabre

Mailley

excusez ma
 malure 180 - elle
 s'est envoyée la
 vache !
 Merci de votre
 compréhension

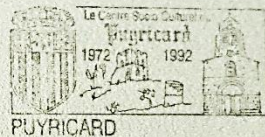

Madame Baridel Yvonne
me. Gillete. Fa.

Milley

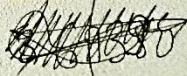
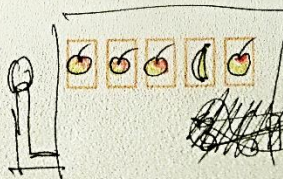

69390





Konsulat General
Da TOUCHKANIA

Attentionir to: _____
1952,3 Route du Kölnel Bellec
13540 - Puyrikar / FRANKASKAÏA

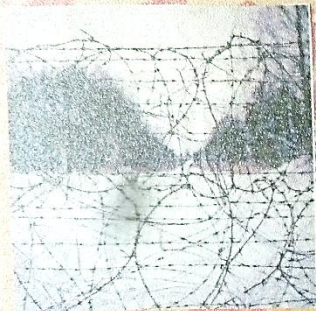

*Mademoiselle, [redacted]
8 rue de Saintonge
75003 Paris France*

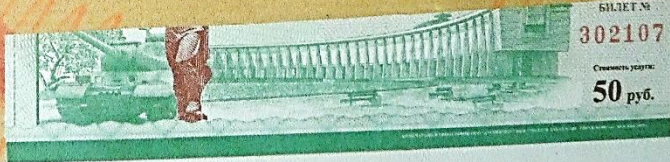

БИЛЕТ №
302107
Сумма в рублях:
50 руб.

Grand Jeu Mobil

Gagnez des voitures et des voyages de rêve.

GRATTEZ ICI

GAIN IMMEDIAT: "SET DE TABLE" appareil au grottage vous en gagnez un.

Les combinations gagnantes (pour les cartes de 200) sont:

| | | | | | | |
|-------------|---|------------|---|------------|---|--|
| [Scratched] | + | JAGUAR | + | JAGUAR | = | JAGUAR |
| [Scratched] | + | MERCEDES | + | MERCEDES | = | MERCEDES |
| [Scratched] | + | ALPINE | + | ALPINE | = | ALPINE |
| [Scratched] | + | 205 GTI | + | 205 GTI | = | 205 GTI |
| [Scratched] | + | TAHTI | + | TAHTI | = | TAHTI 1 séjour pour deux personnes |
| [Scratched] | + | SEYCHELLES | + | SEYCHELLES | = | SEYCHELLES 1 séjour pour deux personnes |
| [Scratched] | + | BALI | + | BALI | = | BALI 1 séjour pour deux personnes |

220

CONTRÔLE

CONTRÔLE

CONTRÔLE

CONTRÔLE

Honnin et Rodam

Saranage

38









38 Arc Vallée
13540 Village du Soleil
Fuyicau

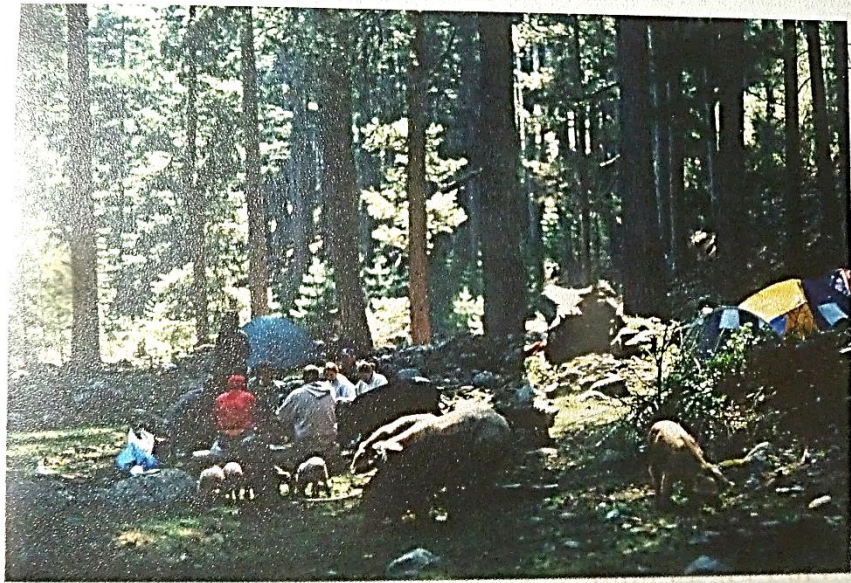

DE BOUL
1.7E
FAM



Monsieur Noël Joubert
tout la Haut
Salagnon
38890

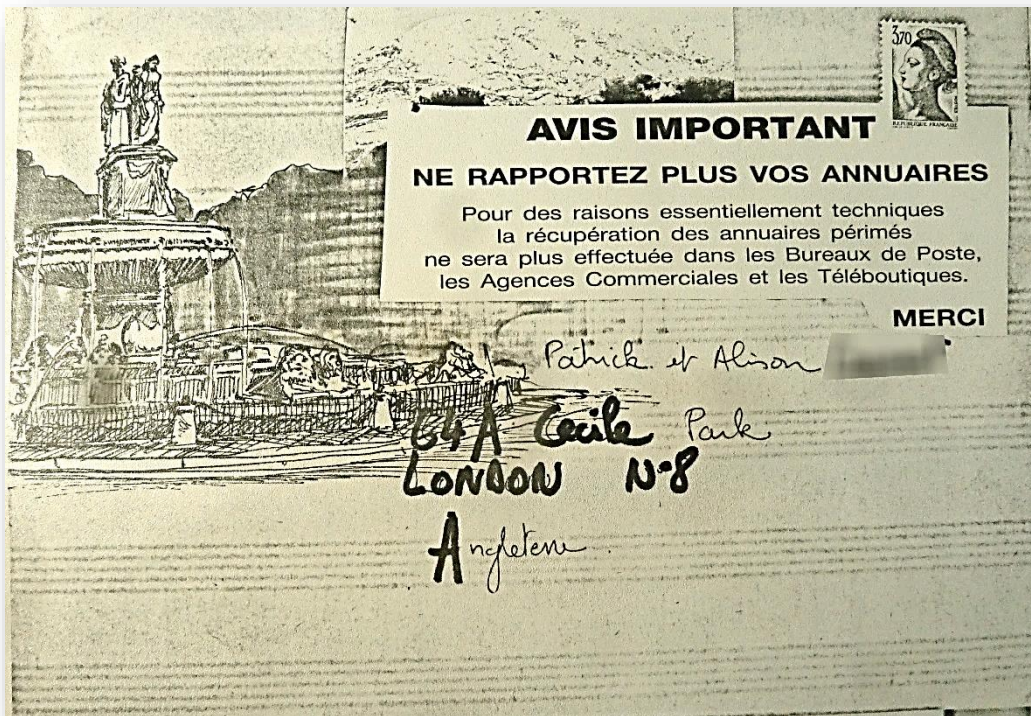

AVIS IMPORTANT

NE RAPPORTEZ PLUS VOS ANNUAIRES

Pour des raisons essentiellement techniques
la récupération des annuaires périmés
ne sera plus effectuée dans les Bureaux de Poste,
les Agences Commerciales et les Téléboutiques.

MERCI

Patrick et Alison

*64 A Cecil Park
LONDON N-8*

Angleterre



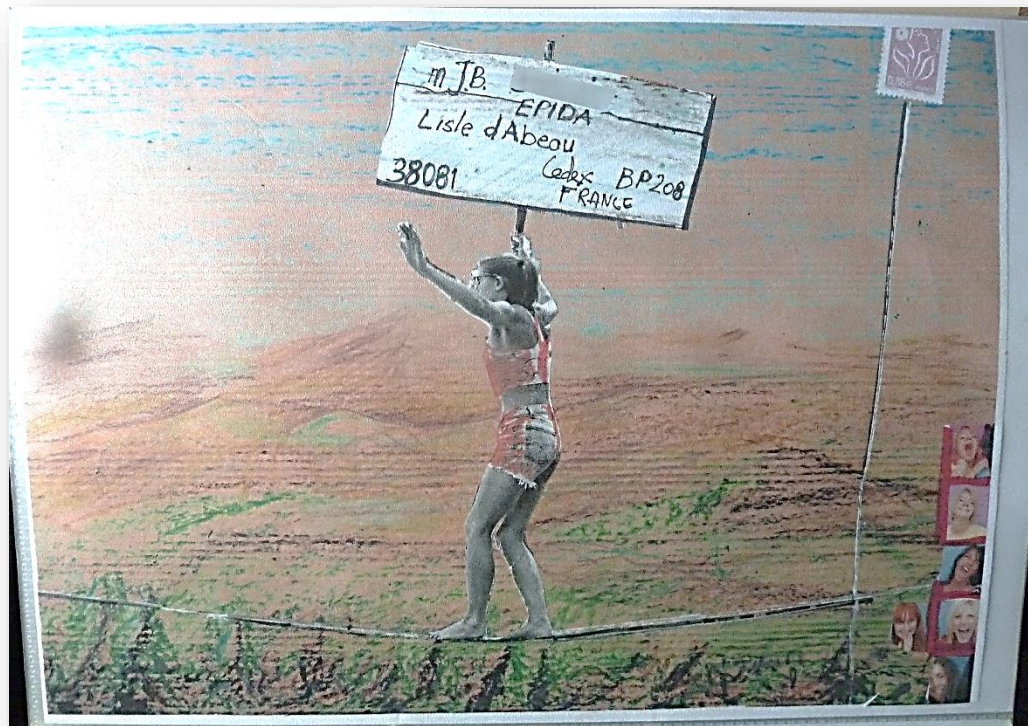

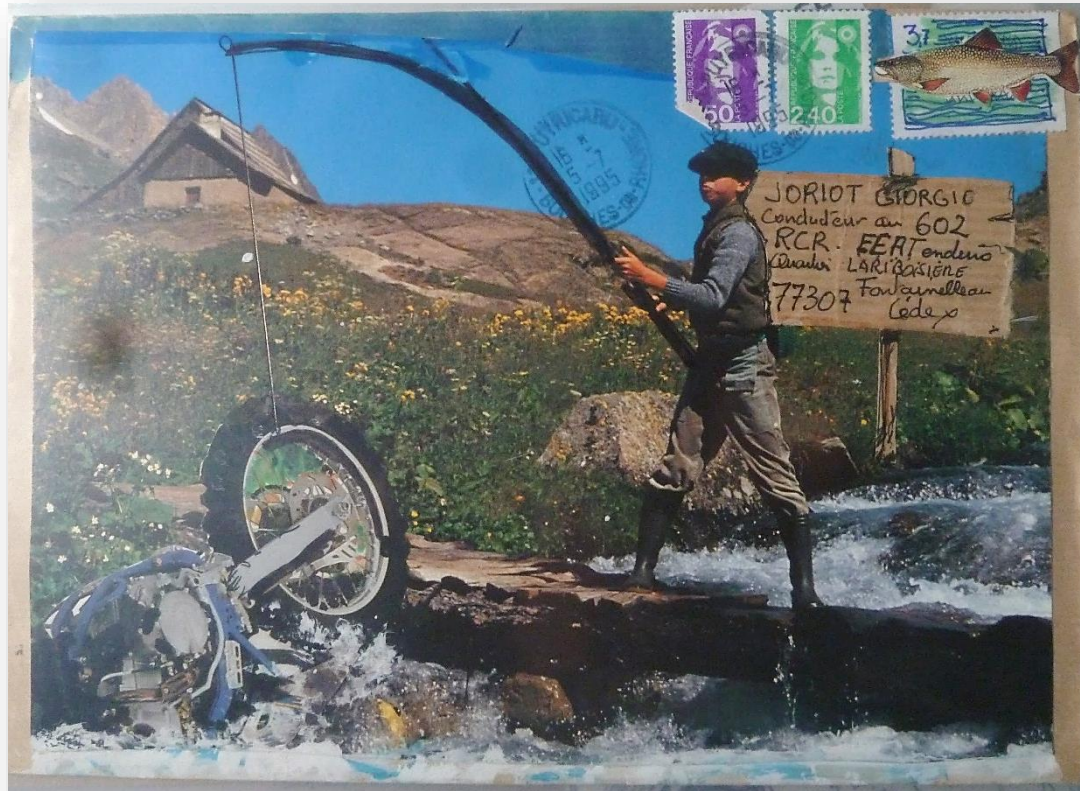

Vivak
KOLMEL

TOUCHK
DYPLOMAT
KONTROLL
BIURO
34739 ZAG 30

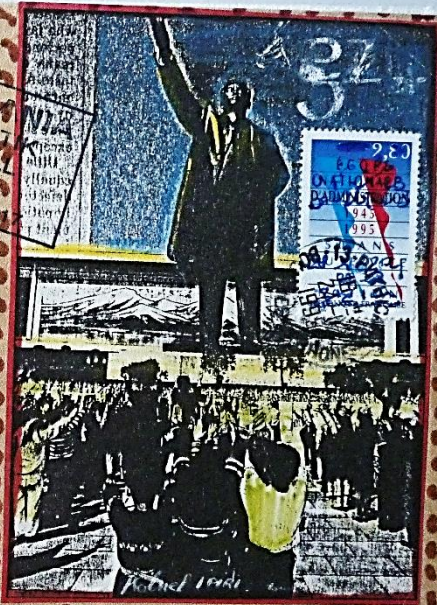

Kondukteur. Nicolas Joviot
602 RCR. equipe d'enduro sportives
quartier de Laribouviere
77307 - Fontainebleau Armei Cedex
France

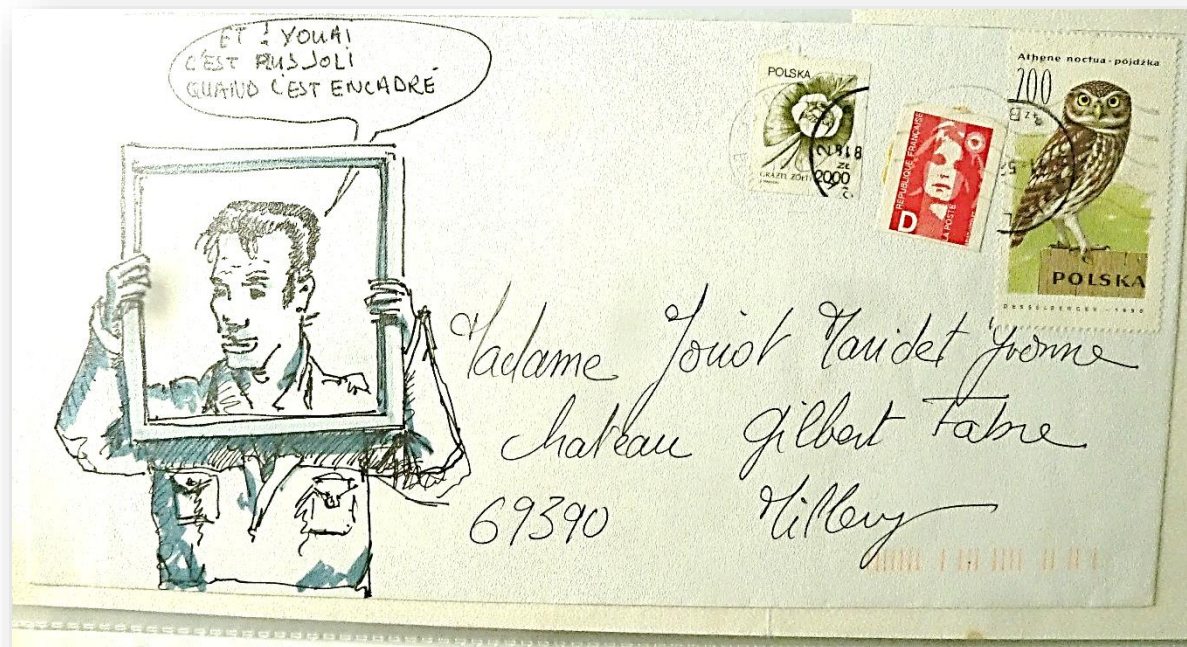



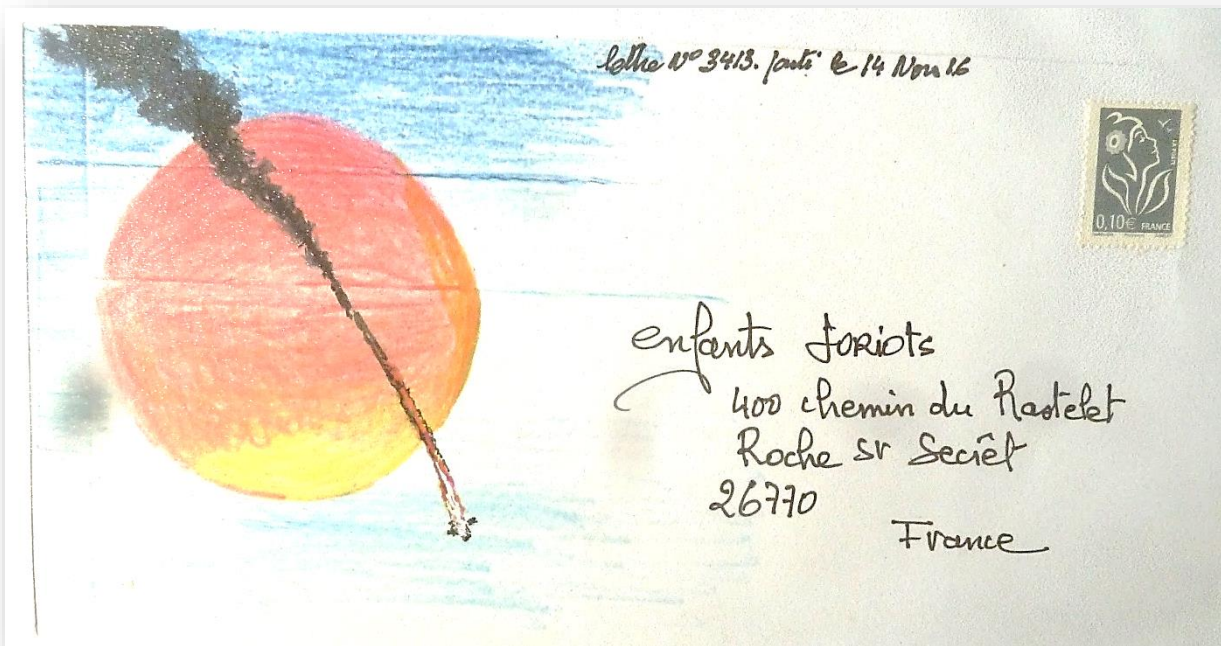

lettre n° 3413. parti le 14 Nov 16



enfants Jorjots
400 chemin du Rastelet
Roche sr Seciët
26770
France

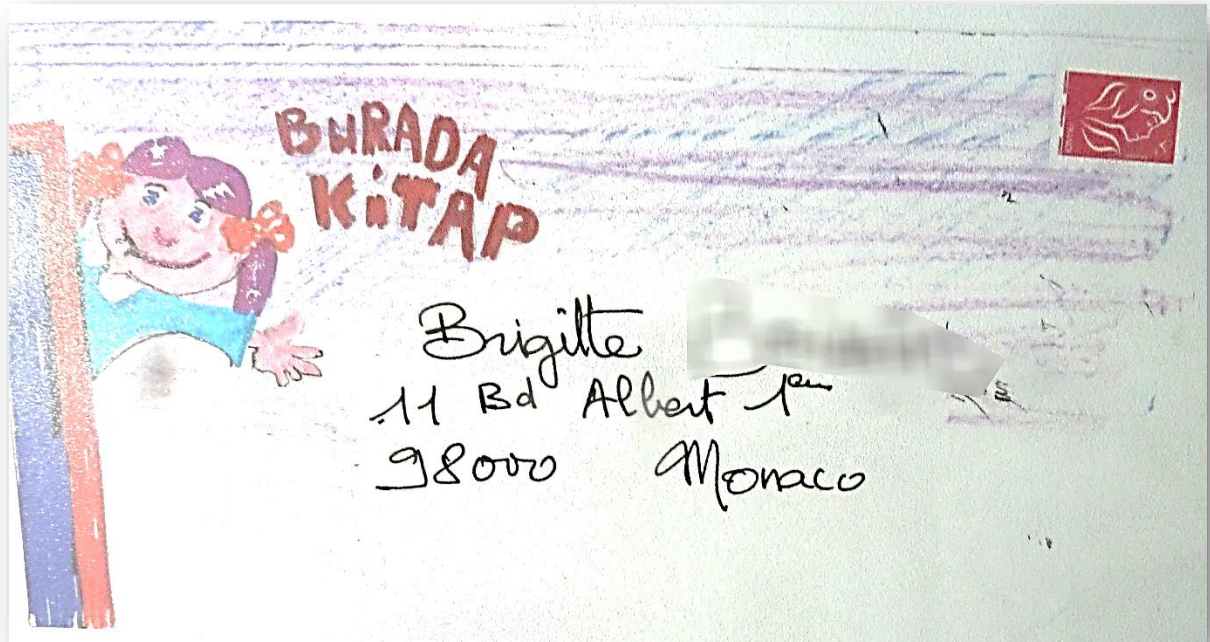

ET. lui?
non mais les fois?

Je vous jure! ...

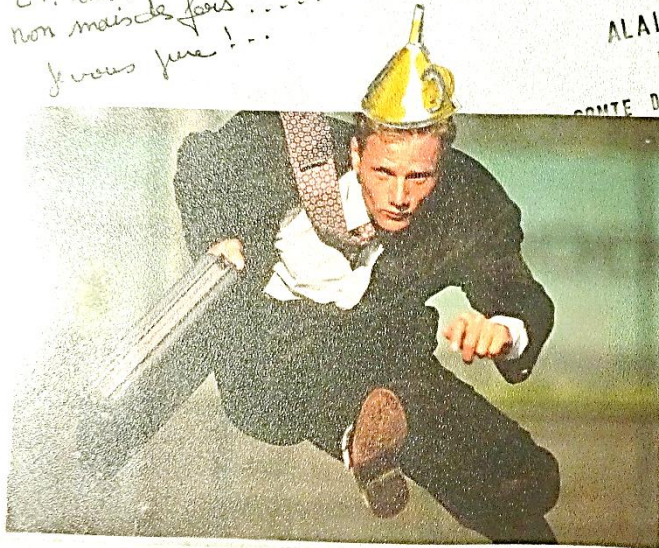

ALAIN JIGOT
SCULPTEUR DE REALITE
COMTE DE LA GIENNE 13540
PUYRICARD FRANCE



le Conducteur GIOGIO
Niolat
Equipe d'Enduro de l'Armée de
terre
602 R.C.R. ECL
Quartier Lariboisière
77307 Fontainebleau Cedex
Armée . France

UNE Achele-
UNE offerte!..

* Sauni a konditions..



Kuistin ze Nikola
chemin des Petits Vergers
13840 Rognes
France



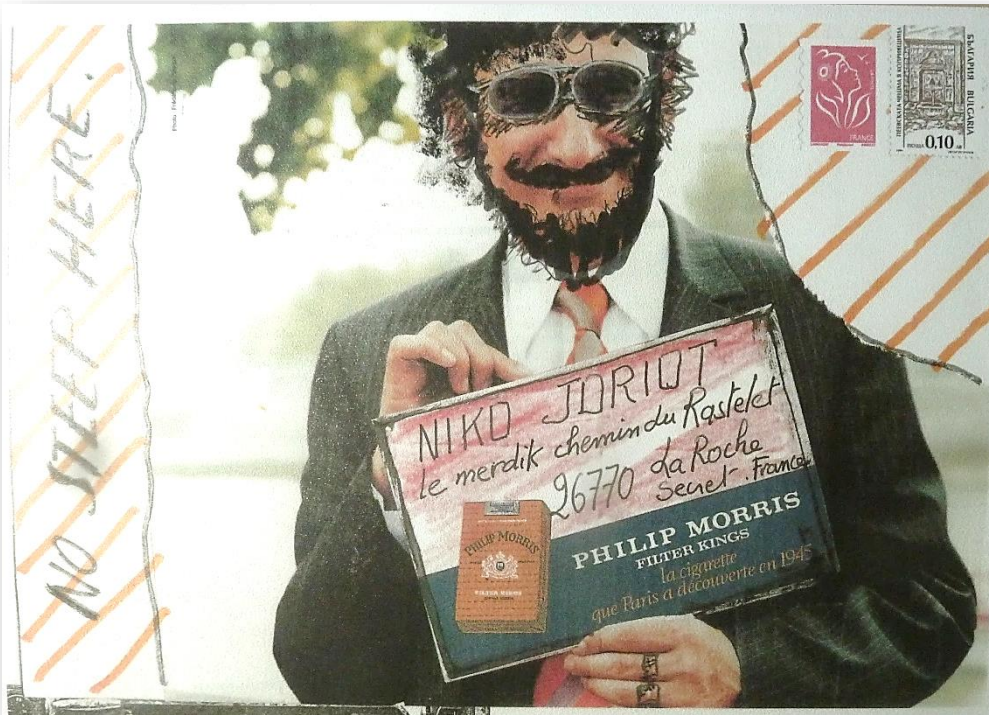

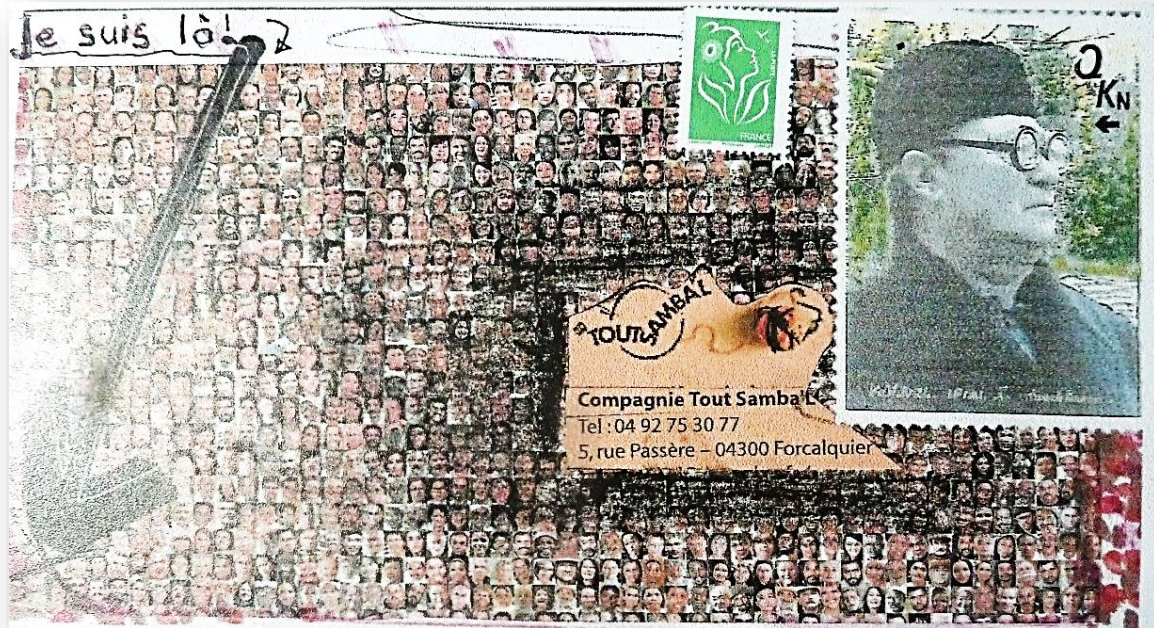

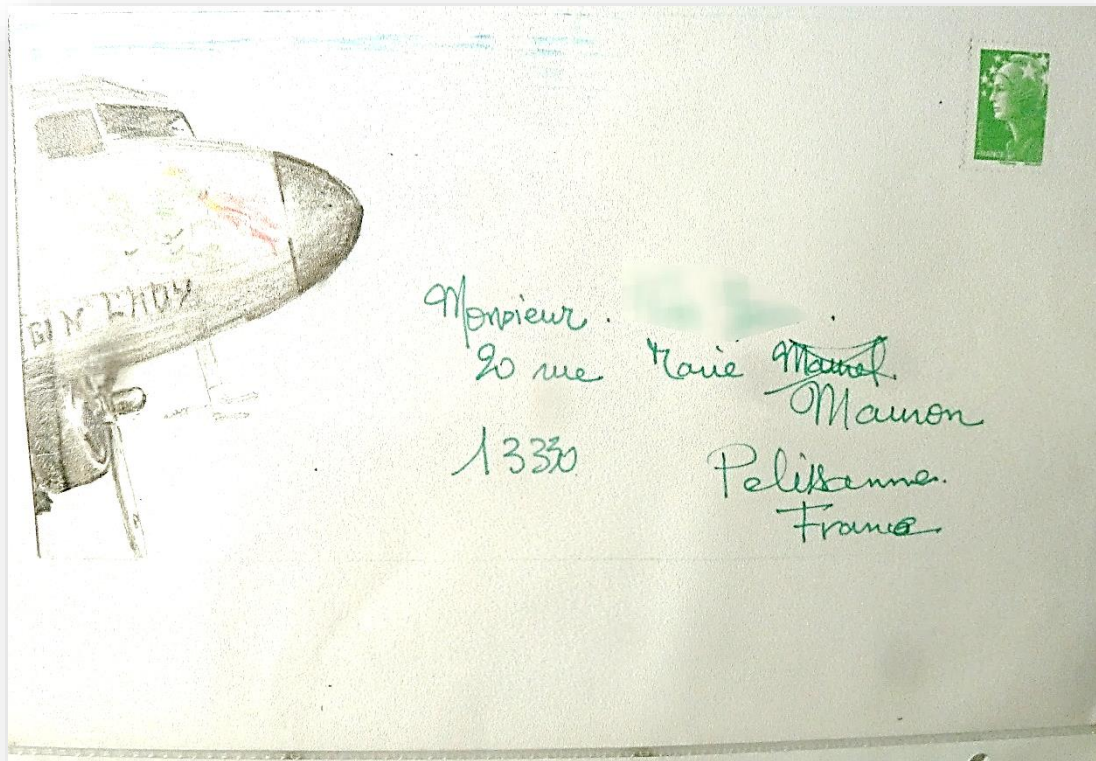

Monsieur [redacted]
20 rue Marie Maunet
13330 Maunon
Pelissanne
France

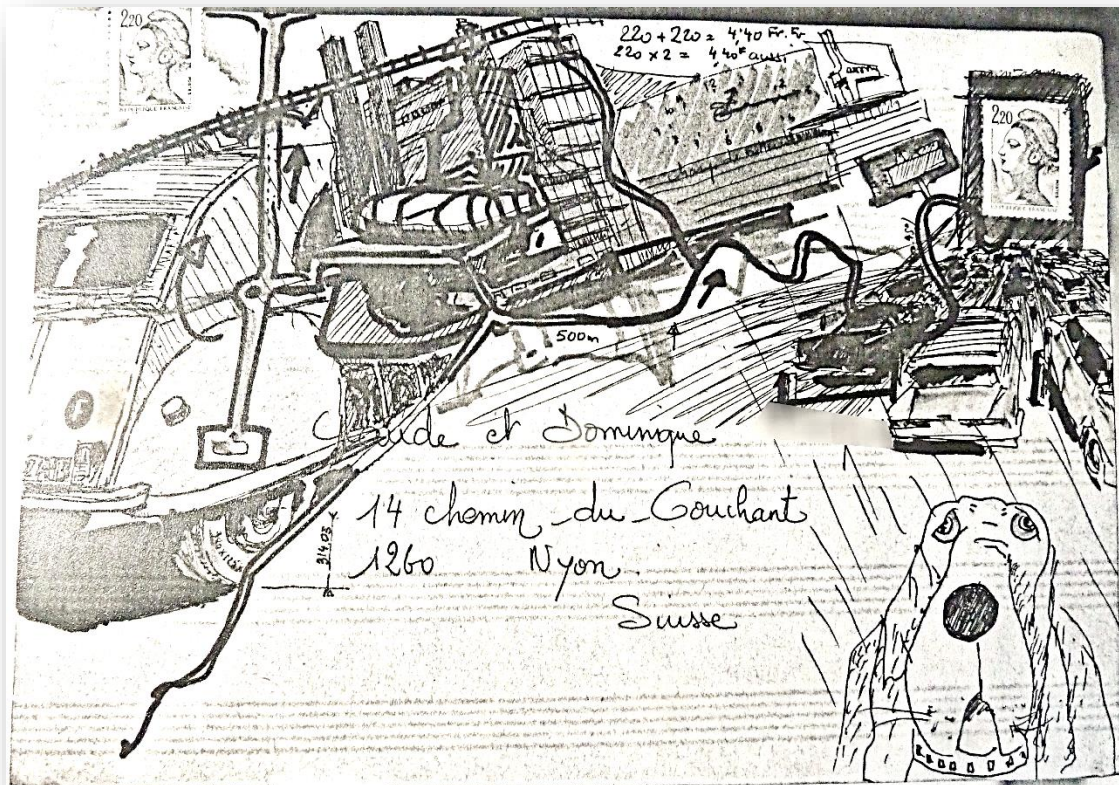



Konsulate Général da
Touchkania

Ain Jorlot Biuro

1952, Route Kólonel Bellec
13540 - PUYRIKARD / FRANCE

Touchkania Prinsipi



3.03 K.

Kolonel IPIRI 1er.



MAKI Sugita
Yamatomo Building 402
4-7-15 Nishiogu Arakawa
Tokyo 116-0011
JAPON

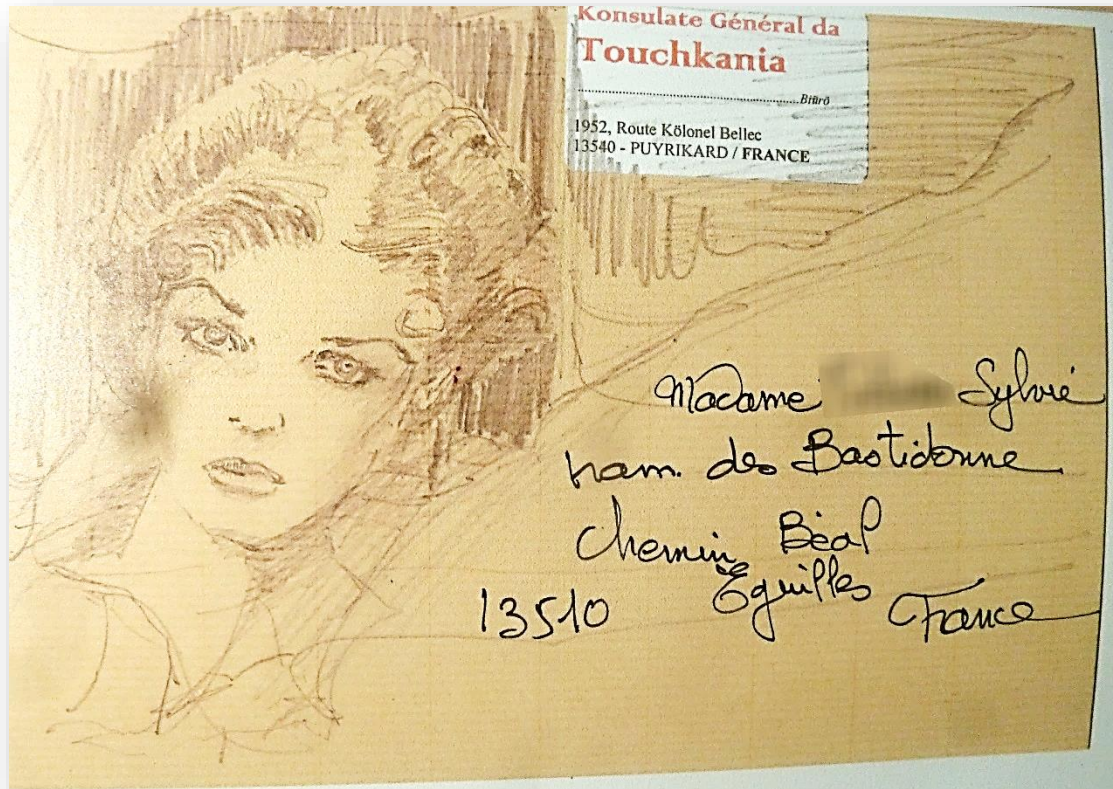

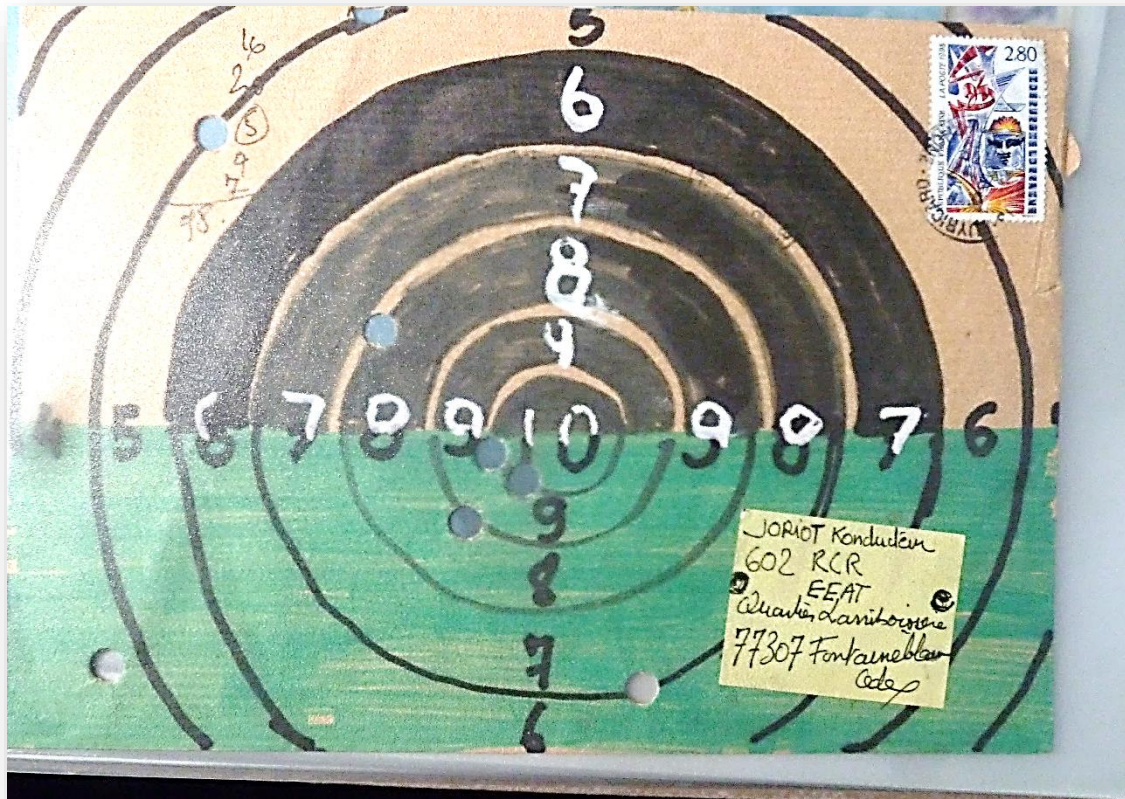

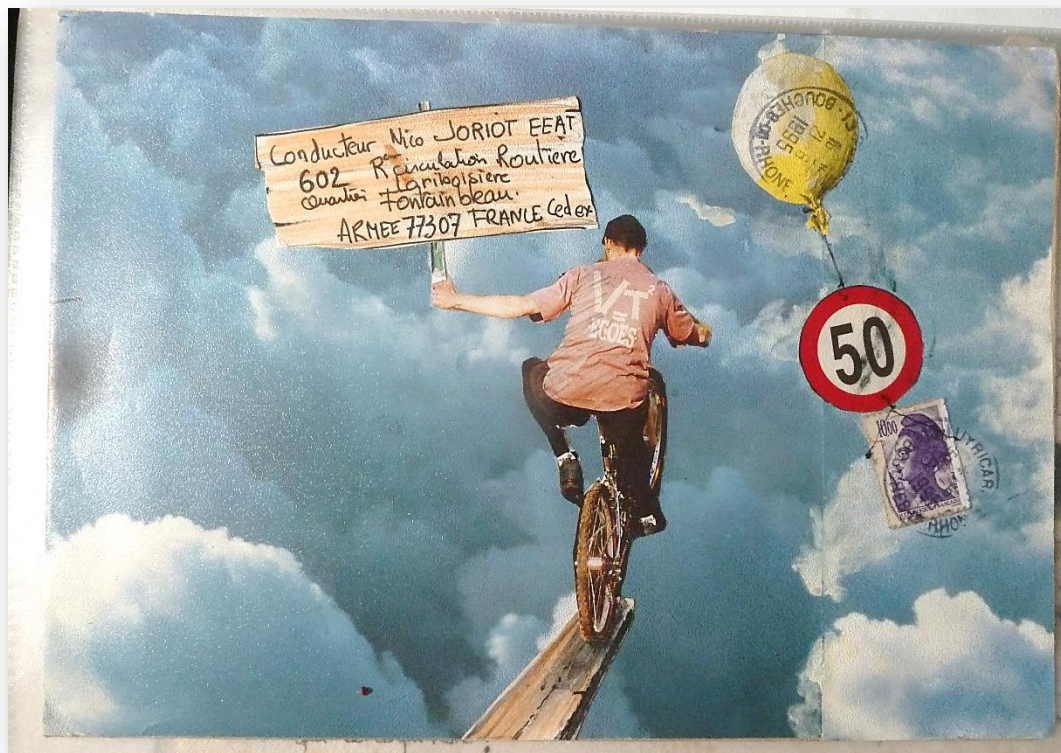



CANONIER
 MARC OLIVIER
 JORIOT
 à l'instruction
 1^{er} régiment d'Artillerie
 Doubs - Montbeliard

SYLVIE DENISE ALINE JOSETTE ET BEATRICE SONT DANS UN CANON AUTOTRAITÉ, MARCO TOMBE A L'EAU
 qui est ce qui reste?



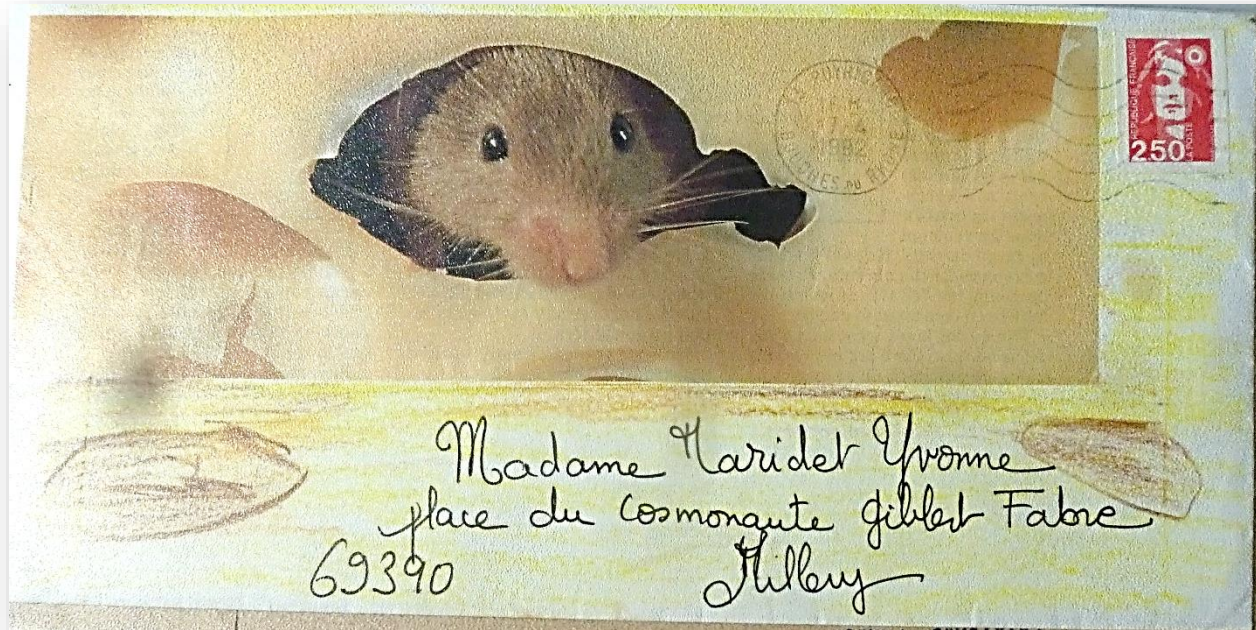

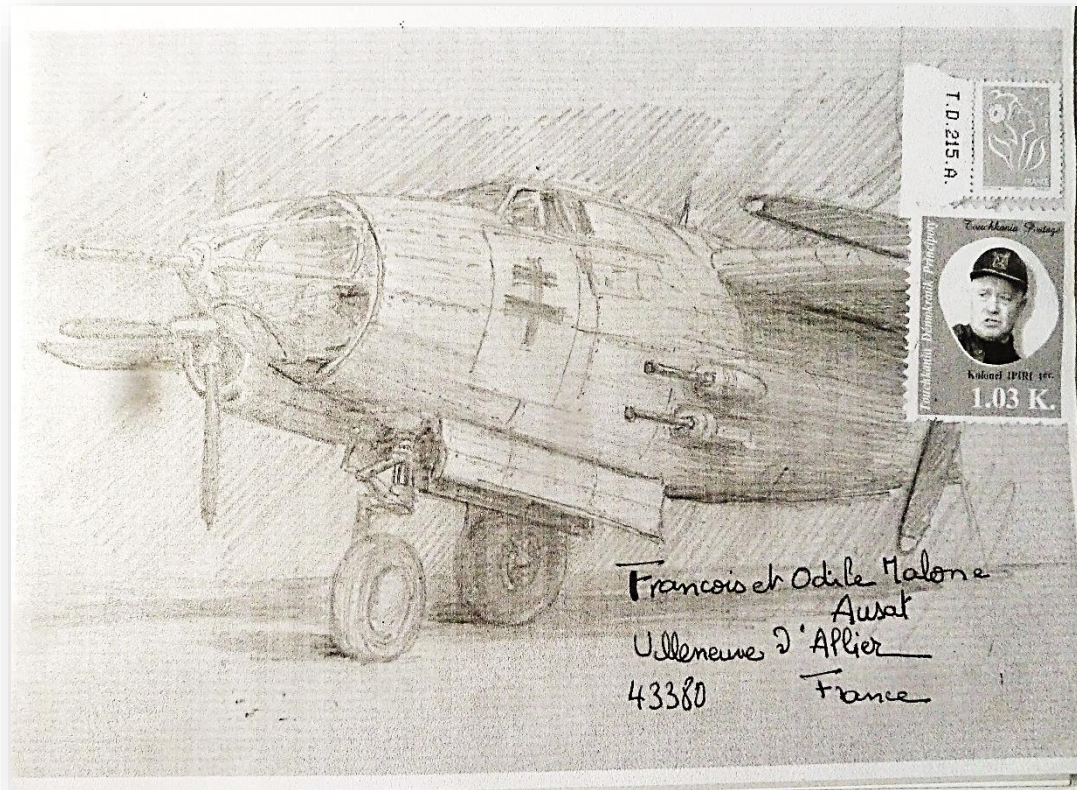

Francois et Odile Malone
Aurat
Villeneuve d'Alger
43380
France

Konsulate Général da
Touchkania

.....Büro
1952, Route Kôlonel Bellec
13540 - PUYRIKARD / FRANCE



M. Piene

14 ch. du **BRAMHIRE**
13330 Pelissanne
France

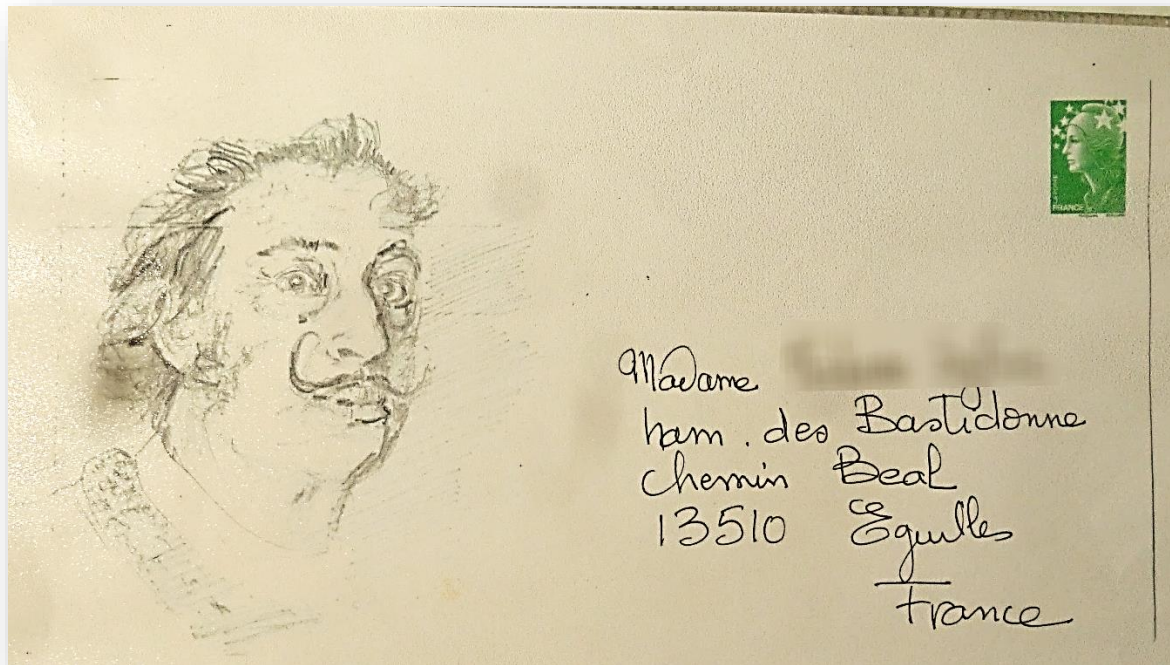

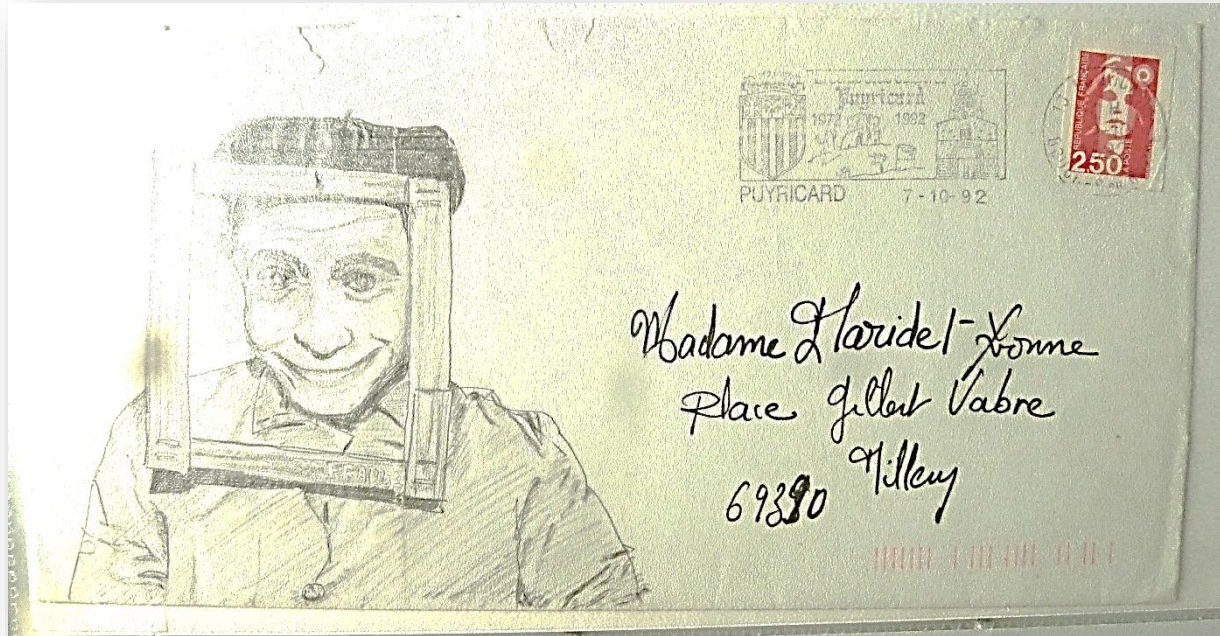



| | | | | | |
|--|---|--|--|--|---|
|  <p>73000 Euros</p> |  <p>70000 Euros Adelebaire</p> |  <p>69000 Euros</p> |  <p>65000 Euros</p> |  <p>76000 Euros (à discuter)</p> | <p>4,26</p>  <p>Après l'indien</p>  <p>Charles qui se palestine</p> |
|  <p>64000 Euros</p> | <p>D^r. LOCSOP % D^r Pascal La Charmante 110 route de Rognac 13880 VELAUX. FRANCE</p> | | | |  <p>NOËL P. NAUILLI</p> |

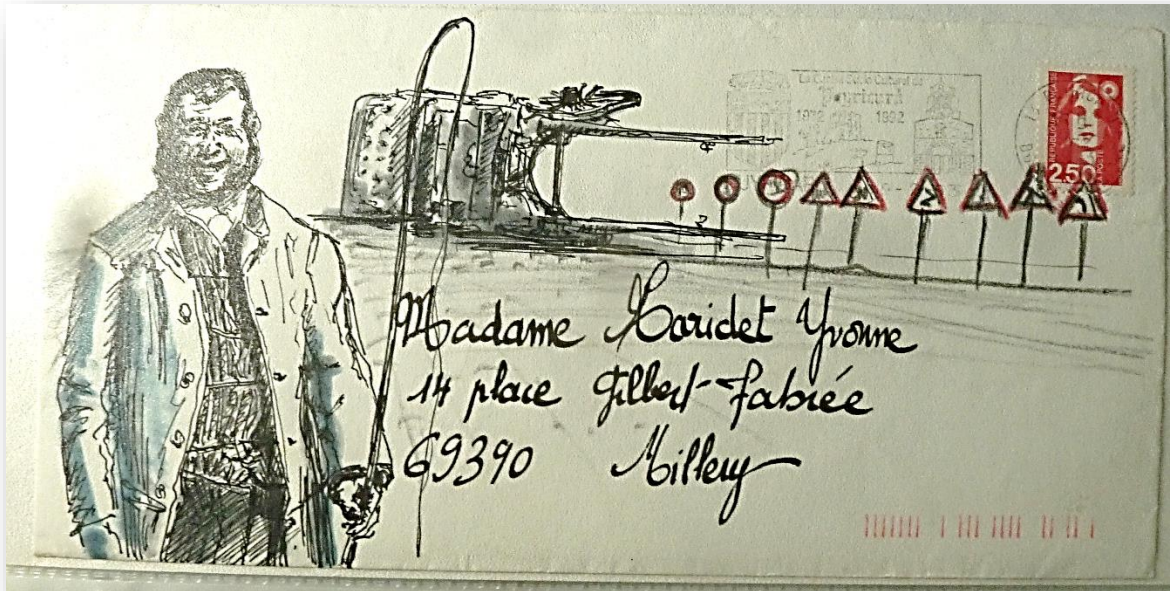

Madame Laridet Yvonne
14 place Gilbert-Fabrice
69390 Billery

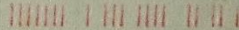

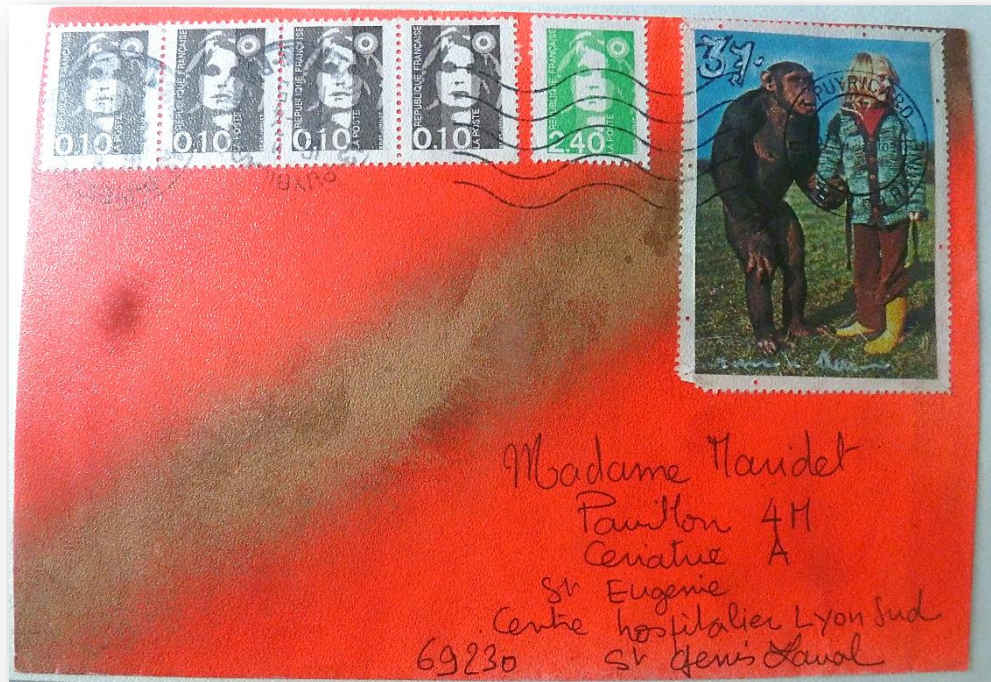

Madame Maudet
Pavillon 4H
Cité A
St Eugénie
Centre hospitalier Lyon Sud
69230 St Denis Savol



ATTENTION
CETTE NENETTE EST
COMPLETEMENT BLOON - LE HEC EN NOIR
ET LA BIQUETTE EN BLANC AUSSI
TOUT CE SOLI HONNE... EST EN CIRE LOLORE
DONNAGE, CAR ELLE N'EST PAS MAL... LA BROLETTE!
REMARQUEZ ! CELA N'EMPECHE PAS D'ALLER L'IMAGINER COMMENT
il ont moule... Et. Jusqu'ou ?



JORIO

Exellant. Conduite.
Glorio.

ECL Equipe sauvage d'enduro de l'année de tene
quater dary. Boiserie EEAT
602 RCR Amie Cedex
77307 Fontainebleau

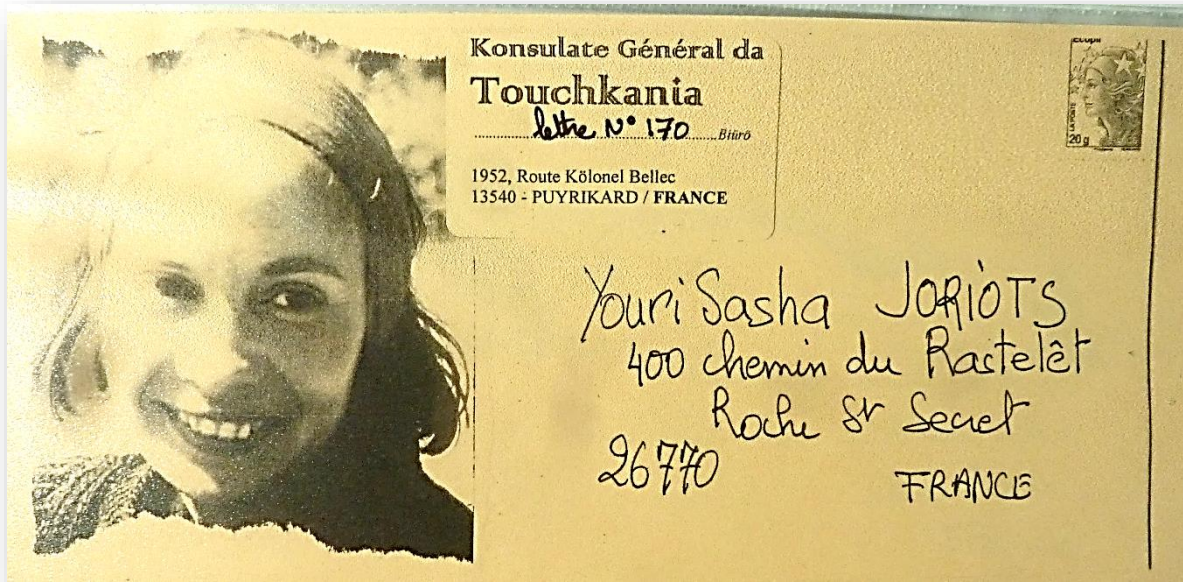

Konsulate Général da
Touchkania

lettre n° 170 Büro

1952, Route Kôlonel Bellec
13540 - PUYRIKARD / FRANCE



Youri Sasha JORIOTS
400 chemin du Pâstelêt
Roche St Secret
26770
FRANCE

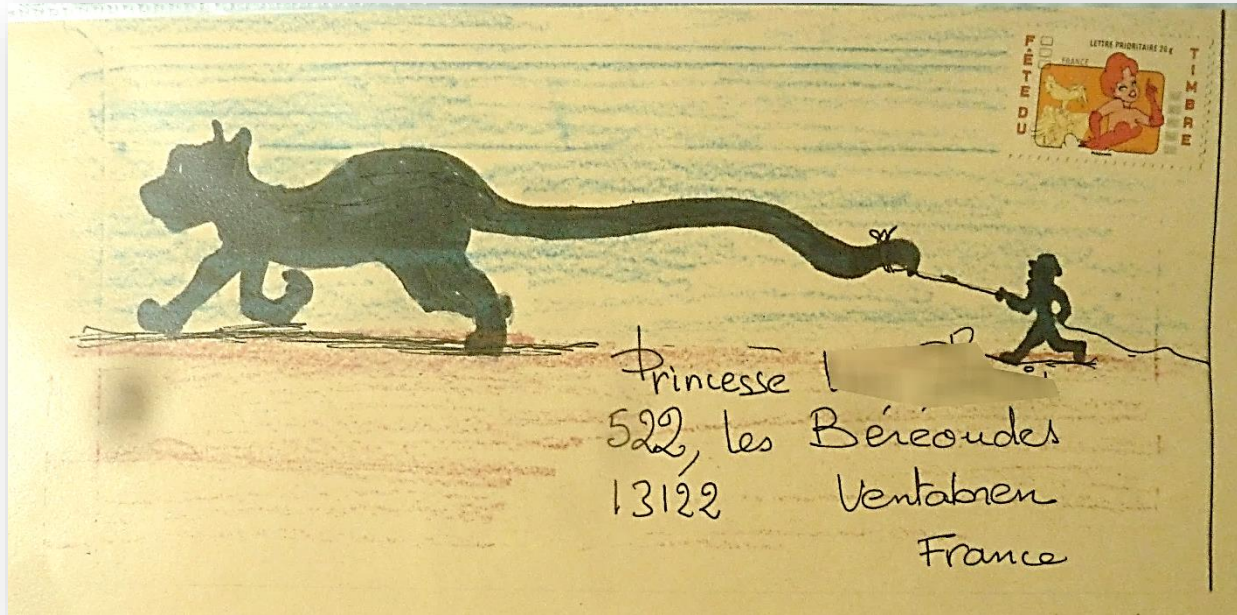

Princesse I
522, les Bécouades
13122 Ventabren
France



Version 0.0.4, projet N/A, révision N/A.
Assemblée 2024-01-22 20:29:50 par B.M. avec L^AT_EX.
Édition ebook.
PCe/PLe/PSe/PPe/

Éditions JCM Ramonville (31520) marcel-jc@wanadoo.fr
Imprimeur Espace Repro Toulouse Achevé d'imprimer mai 2022

Les Éditions JCM

Collection des ouvrages, par ordre d'écriture. La deuxième date mentionnée est la date d'édition.

- **La Guerre de Claudy** Récit (1^{ère} Campagne de France de Claudius Antonin Marcel : 1939-40) par Rollande Foyot-Marcel (1940). Éd. 2021
- *** Le Film de la Libération** Récit de Robert de Passorio Peyssard (1944)
Un témoin sillonne Paris à vélo pendant la semaine du 19 au 26 août 1944, et raconte les évènements qu'il voit. Éd. 1994 (50^e anniversaire)
- **Carnet de guerre** Journal (2^e campagne de France et Allemagne : 1944-45)
par Claudius Antonin Marcel (1945) Éd. 2021
- **De Neulize à Hussein-Dey** Mémoires d'enfance et de jeunesse
par Claudius Antonin Marcel (1995) Éd. 2021
- **La Fuite (De Vlucht)** Franchissement des Pyrénées en 1943
par l'écrivain Jan de Hartog (1999) Éd. 2021
Traduction Néerlandais-Français : Sylvia Ligtenberg.
Une première édition a été réalisée par l'*Association Biert Aoué* en 2005.
- **Mémoire de l'Arac** Recueil de proverbes du pays massatois
par Roger Toulze (2001) Éd version numérique 2021
Une première édition a été réalisée par *Éditions Roc du Ker* (Massat) en 2015.

... / ...

- **Évadé de France par Ustou** Recueil d'un témoignage d'évasion en 1942.
par Jean-Claude Marcel (2014) Éd. 2014
Périple de Jean Le Goff : Des prisons franquistes à la France Libre.
- **Toulouse... Un retour** Saga familiale commencée en 1877.
par Jean-Claude Marcel (2021) Éd. 2021
- **Rollande, Enfance et jeunesse (1916-1939)** Récit
par Jean-Claude Marcel (2021) Éd. 2021
- **Un mois en Kabylie : septembre 1959** Avec les Chasseurs Alpains en Algérie
par Jean-Claude Marcel (2021) Éd. 2021
- ***Le Pensionnat du vent** suivi de **Trente-huit histoires du Kolonel** Mémoires d'enfance
et autres histoires contemporaines par Alain Joriot (2022) Éd. 2022
- ***Art postal** deux cents lettres ornées
par Alain Joriot (1965 - 2021) Éd. 2022

Ces ouvrages sont consultables et téléchargeables sur le site <http://dunwich.org/jcm>
sauf ceux repérés par un astérisque (*).

Pour demander un exemplaire papier : marcel-jc@wanadoo.fr



Alain Joriot, sculpteur, est né en France en 1941. Enfance à Neuchâtel en Suisse et premier vol en avion à 8 ans. Après six années de pensionnat, son père disparaît dans un accident d'avion militaire, ce qui ne l'empêchera pas de devenir plus tard pilote d'avion et d'hélicoptère.

Joriot se forme ensuite à l'école " Bouget " à Lyon et devient assistant du sculpteur Jean Amado de 1964 à 1979. Remarqué par César dont il partageait l'adhérence au courant des "nouveaux réalistes", Joriot a exécuté plusieurs œuvres monumentales pour Dubuffet.

Depuis une quarantaine d'années, il poursuit, à Aix-en-Provence, une œuvre hors convention sans précédence. Animé par la pensée d'Henry Miller "il n'y a pas d'évolution sans destruction", ses sculptures, nourries par les ratés de l'histoire aéronautique, pourfendent l'incohérence et la démesure des temps modernes en troublant le seuil de l'arrogance humaine avec humour et dérision. (Page d'accueil du site <http://joriot.net>)

Joriot n'est pas que sculpteur... Il s'exprime aussi volontiers dans l'art postal, pour le plus grand plaisir de ses correspondants. L'éditeur a réuni deux cents enveloppes de ses lettres, dont certaines remontent à 1965...



Pour en savoir plus sur les ouvrages des Éditions JCM : <http://dunwich.org/jcm>